

OBJETIVO

Plano de Previdência Complementar destinada aos empregados da Casa da Moeda do Brasil e empregados da Cifrao

PÚBLICO ALVO

Participantes, Empregados da Casa da Moeda do Brasil e Empregados da Cifrao

DATA DE INÍCIO

01 de junho de 2011

POLÍTICA DE GESTÃO

Gestão baseada na Política de Investimento aprovada em 12/2023, pelo Conselho Deliberativo - CONDEL, em atendimento à Resolução CMN nº 4.994

TAXA ADMINISTRATIVA

8% (oito por cento)

TAXA DE RISCO

9% (nove por cento)

META ATUARIAL

INPC+4,59% a.a.

COTA DE APLICAÇÃO

Última Cota disponível - MAIO/2024

DIVULGAÇÃO DA COTA

Até o dia 25 do mês subsequente

GESTÃO DOS INVESTIMENTOS

Gestão Híbrida. Parte da gestão dos recursos é realizada pelos técnicos da Cifrao, com a aquisição de Títulos Públicos Federais marcados na curva de aquisição, por meio de Carteira Própria e, parte realizada por meio de Fundos de Investimentos Exclusivos - Gestão Discionária.

AUDITORIA

BDO Auditores Independentes

PATROCINADORAS:

- a) Casa da Moeda do Brasil - CMB; e
 b) Cifrao - Fundação de Previdência da Casa da Moeda do Brasil

* Mediana Planos CV: Calculada pela Consultoria Aditus, considerando a média dos retornos atingidos por uma lista de 134 fundações atendidas pela consultoria.

Composição da Carteira de Investimentos

Segmento	Valor R\$	Peso%	Política de Investimentos		Resolução CMN N° 4994
			Estratégia	Objetivo	
Renda Fixa	205.109.570,49	71,26%	50% a 100%	86,06%	100%
Renda Variável	28.001.810,49	9,73%	0% a 30%	5,23%	70%
Multimercado	41.882.736,00	14,55%	0% a 20%	0,38%	20%
Investimento no Exterior	-	0,00%	0% a 5%	3,76%	10%
Operações com Participantes	10.264.930,21	3,57%	0% a 15%	3,30%	15%
Imóveis	2.557.901,50	0,89%	0% a 5%	1,27%	20%
TOTAL	287.816.948,69	100%			

Modalidade do Plano: CV - Contribuição Variável

As contribuições mensais realizadas pelos participantes e pelas Patrocinadoras são depositadas em conta individualizada por CPF. O valor da contribuição mensal das Patrocinadoras é equivalente à contribuição do participante, observado o limite estabelecido no Artigo 34, § 2º do Regulamento do MOEDAPREV.

Retorno x Benchmark (%)

	jan	fev	mar	abr	mai	jun	jul	ago	set	out	nov	dez	ano
2024 Plano	-0,49%	0,66%	0,68%	-0,54%	0,37%								0,67%
INPC+4,59% a.a.	0,96%	1,16%	0,55%	0,76%	0,84%								4,34%
Mediana Planos CV*	0,27%	0,89%	0,79%	-0,24%	0,72%								2,45%

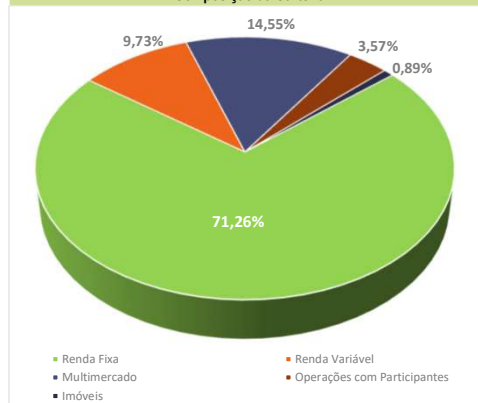
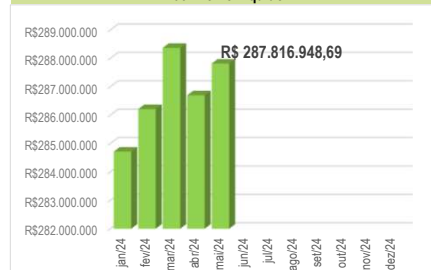
Composição da Carteira

Patrimônio Líquido

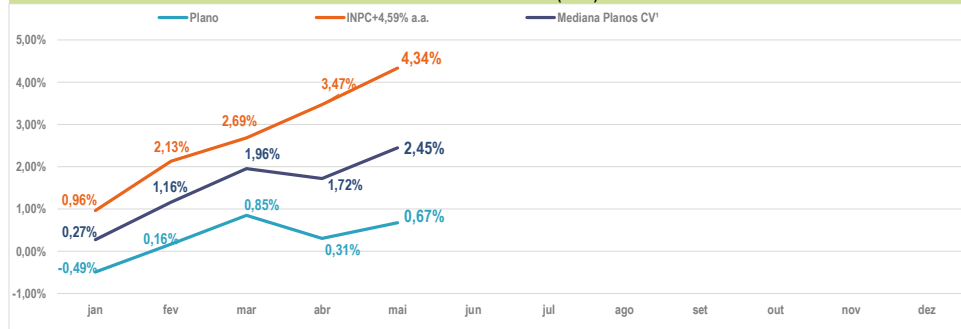
Indicadores de Mercado 2024

	No mês	No ano	12 meses
IPCA	0,46%	2,27%	3,93%
CDI	0,63%	4,40%	12,01%
IBOVESPA	-3,04%	-9,01%	12,70%
IGP-M	0,89%	0,28%	-0,34%

Rentabilidade Acumulada (2024)

Comentários do mês

Maio foi marcado por maior volatilidade advinda dos mercados globais. Nos Estados Unidos, por exemplo, dados mistos de atividade e inflação não foram suficientes para o iniciar um ciclo de afrouxamento monetário – início de redução de taxa de juros – mas que, aparentemente, parecem reduzir a necessidade do Banco Central Americano de voltar a subir as taxas. Os indicadores de atividade econômica seguem resilientes frente ao que seria sugerido pela intensidade e momento do ciclo monetário e, corroborando com a inflação ainda pressionada nos próximos meses. Na China, o Banco Central manteve a taxa de empréstimos de 1 ano em 2,50%, conforme esperado pelos analistas de mercado. O volume de empréstimos de 1 ano, em contrapartida, surpreendeu positivamente ao acumular 125 bilhões de yuans até a segunda semana de maio, ante estimativa de 100 bilhões de yuans. O crescimento ainda gera incertezas em relação ao previsto para os próximos meses. No Brasil, o Comitê de Política Monetária – COPOM, reduziu o corte da Taxa SELIC (de 0,50 para 0,25 ponto percentual), em linha com as expectativas do mercado. Os membros do comitê entenderam que o panorama econômico apresentou deterioração nos últimos meses, além dos riscos fiscais. O mercado elevou os prêmios exigidos em suas negociações em função das dívidas quanto à atuação do Banco Central de 2025, o qual contará com uma nova configuração. O IPCA registrou alta de 0,46% em maio de 2024, e o resultado levou aceleração na medida acumulada em doze meses, de 3,69% em abril para 3,93%. A maioria dos títulos do Tesouro entregou retorno negativo aos investidores. Como os agentes de mercado reagiram mal ao noticiário econômico, as taxas dos títulos públicos subiram, já que a percepção de risco para esse investimento também aumentou. Os títulos com vencimento mais longo do Tesouro IPCA+ tiveram desempenho pior, com o Tesouro IPCA+ 2055 caindo 1,43% e o papel para 2045 com queda de 2,78%. Foi assim também no mês passado, quando o Tesouro IPCA+ 2045 teve rentabilidade acumulada de -4,87%. O Ibovespa encerrou o último pregão de maio em queda de 0,50%, em 122.098,09 pontos. No acumulado do mês, o principal índice acionário da bolsa brasileira teve uma variação negativa de 3,04% e no ano, recuo de 9,01%. Diante deste cenário difícil, com reflexos em praticamente todos os ativos e classes de investimentos disponíveis no mercado, os fundos exclusivos não alcançaram os objetivos propostos – meta atuarial. Diante deste cenário difícil, com reflexos em praticamente todos os ativos e classes de investimentos disponíveis no mercado, os fundos exclusivos não alcançaram os objetivos propostos – meta atuarial. Mesmo com a diversificação das classes investidas pelo Plano MOEDAPREV, porém maior exposição em Fundos Multimercados, Fundo de Renda Variável, e Títulos Públicos marcados a mercado, duramente impactados pelo cenário, a carteira de investimentos apresentou resultado positivo em 0,37%. No acumulado do ano, o MOEDAPREV registra 0,67%, abaixo da meta que acumula 4,34%. A diretoria da Cifrao e seus técnicos seguem acompanhando tempestivamente os resultados das carteiras, assim como, analisando oportunidades de melhorias na relação risco e retorno dos investimentos.

Obs: O Demonstrativo de Investimentos, que contém o detalhamento das posições de investimentos está disponível no site da fundação.

Em caso de dúvida procure o escritório da Cifrao ou envie um e-mail para:
 cifrao@cifrao.com.br
 Visite nosso site: www.cifrao.com.br

Cifrao - Fundação de Previdência Privada da Casa da Moeda do Brasil Endereço:
 Rua René Bittencourt, 371 - Santa Cruz, Rio de Janeiro - RJ
 CEP 23665-200 - Telefone: (21) 4040-4993