



**CIFRÃO**

Fundação de Previdência  
da Casa da Moeda do Brasil

## DEMONSTRATIVO DE INVESTIMENTOS FEVEREIRO / 2022

**Carteira de Investimentos**

**Rentabilidades**

**Carteira Própria - TP**

**Gráficos**

**Composição de Carteira**

**Custos**

# Carteira de Investimentos Fevereiro/2022



DESCRIÇÃO	PLANO PBDC	% s/RG	PLANO MOEDAPREV	% s/RG	PGA	% s/RG	CONSOLIDADO	% s/RG
<b>Renda Fixa</b>	<b>R\$ 167.321.600,06</b>	<b>91,35</b>	<b>R\$ 200.856.717,20</b>	<b>84,13</b>	<b>R\$ 5.304.791,63</b>	<b>99,99</b>	<b>R\$ 373.483.108,89</b>	<b>87,42</b>
<b>Títulos Públicos</b>	<b>R\$ 119.023.528,85</b>	<b>64,98</b>	<b>R\$ 98.763.614,09</b>	<b>41,37</b>	<b>R\$ -</b>	<b>0,00</b>	<b>R\$ 217.787.142,94</b>	<b>50,98</b>
NOTA DO TESOURO NACIONAL - NTN	R\$ 119.023.528,85	64,98	R\$ 98.763.614,09	41,37	R\$ -	0,00	R\$ 217.787.142,94	50,98
<b>Quotas de Fundos de Investimentos</b>	<b>R\$ 48.298.071,21</b>	<b>26,37</b>	<b>R\$ 102.093.103,11</b>	<b>42,76</b>	<b>R\$ 5.304.791,63</b>	<b>99,99</b>	<b>R\$ 155.695.965,95</b>	<b>36,44</b>
CIFRA ALM FIRF	R\$ 47.321.731,61	25,83	R\$ 40.240.595,65	16,85	R\$ -	0,00	R\$ 87.562.327,26	20,50
CMB FI MULTIMERCADO PREVIDENCIÁRIO	R\$ 24.420,78	0,01	R\$ 23.719.278,88	9,93	R\$ 1.039.312,14	19,59	R\$ 24.783.011,80	5,80
NOTA FI MULTIMERCADO PREVIDENCIÁRIO	R\$ 235.176,32	0,13	R\$ 36.199.049,88	15,16	R\$ -	0,00	R\$ 36.434.226,20	8,53
SANT CASH BLUE FIRF	R\$ 716.742,50	0,39	R\$ 1.934.178,70	0,81	R\$ 4.265.479,49	80,40	R\$ 6.916.400,69	1,62
<b>Renda Variável</b>	<b>R\$ 7.853.604,75</b>	<b>4,29</b>	<b>R\$ 26.488.133,56</b>	<b>11,09</b>	<b>R\$ -</b>	<b>0,00</b>	<b>R\$ 34.341.738,31</b>	<b>8,04</b>
<b>Quotas de Fundos de Investimentos</b>	<b>R\$ 7.853.604,75</b>	<b>4,29</b>	<b>R\$ 26.488.133,56</b>	<b>11,09</b>	<b>R\$ -</b>	<b>0,00</b>	<b>R\$ 34.341.738,31</b>	<b>8,04</b>
BRDESCO FIA DIVIDENDOS	R\$ 7.853.604,75	4,29	R\$ 7.462.264,93	3,13	R\$ -	0,00	R\$ 15.315.869,68	3,58
PERFIN INST FIC FIA	R\$ -	0,00	R\$ 12.311.747,47	5,16	R\$ -	0,00	R\$ 12.311.747,47	2,88
SUL AMERICA EQ FIA	R\$ -	0,00	R\$ 6.714.121,16	2,81	R\$ -	0,00	R\$ 6.714.121,16	1,57
<b>Investimentos Imobiliários</b>	<b>R\$ 4.785.460,79</b>	<b>2,61</b>	<b>R\$ 3.305.539,21</b>	<b>1,38</b>	<b>R\$ -</b>	<b>0,00</b>	<b>R\$ 8.091.000,00</b>	<b>1,89</b>
<b>Ooperações com Participantes</b>	<b>R\$ 3.231.668,05</b>	<b>1,76</b>	<b>R\$ 8.051.856,56</b>	<b>3,37</b>	<b>R\$ -</b>	<b>0,00</b>	<b>R\$ 11.283.524,61</b>	<b>2,64</b>
<b>Outros Realizáveis - Investimentos</b>	<b>R\$ 2.496,05</b>	<b>0,00</b>	<b>R\$ 45.906,21</b>	<b>0,02</b>	<b>R\$ -</b>	<b>0,00</b>	<b>R\$ 48.402,26</b>	<b>0,01</b>
<b>Total dos Investimentos</b>	<b>R\$ 183.194.829,70</b>	<b>100,01</b>	<b>R\$ 238.748.152,74</b>	<b>100,00</b>	<b>R\$ 5.304.791,63</b>	<b>99,99</b>	<b>R\$ 427.247.774,07</b>	<b>100,00</b>
(+) Disponível (-) Exigível Investimentos	R\$ (24.902,70)	-0,01	R\$ 10.922,74	0,00	R\$ 364,32	0,01	R\$ (13.615,64)	-0,00
<b>TOTAL DOS RECURSOS GARANTIDORES</b>	<b>R\$ 183.169.927,00</b>	<b>100,00</b>	<b>R\$ 238.759.075,48</b>	<b>100,00</b>	<b>R\$ 5.305.155,95</b>	<b>100,00</b>	<b>R\$ 427.234.158,43</b>	<b>100,00</b>

# Rentabilidade do Plano PBDC - 2022



## PBDC

2022	Jan	Fev	Mar	Abr	Mai	Jun	Jul	Ago	Set	Out	Nov	Dez	Acum
<b>RENTABILIDADE PBDC</b>	0,73%	0,87%											1,60%
TAXA ATUARIAL PBDC <sup>2</sup>	1,04%	1,37%											2,43%
MEDIANA PLANOS BD <sup>1</sup>	1,08%	0,91%											2,05%
Renda Fixa	0,44%	0,86%											1,31%
Renda Variável	6,92%	1,31%											8,32%
Imóveis	0,11%	0,12%											0,22%
Empréstimos	1,62%	1,36%											3,00%

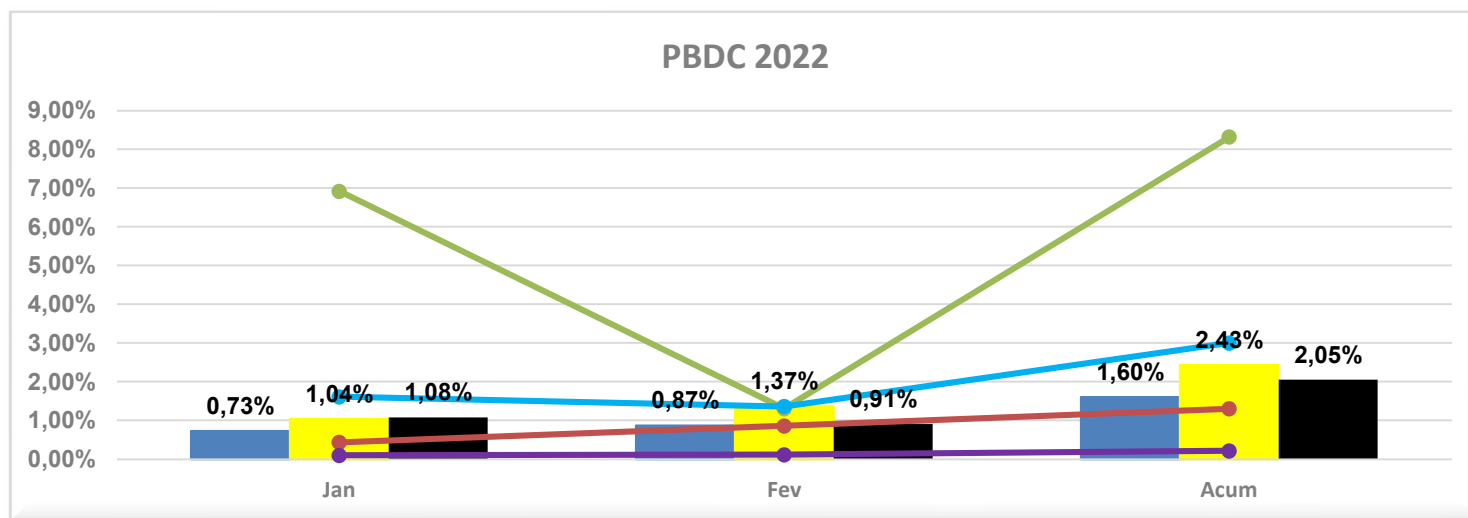

1: Estudo Comparativo de Desempenho - Aditus, Fevereiro/2022

2: Taxa Atuarial PBDC INPC+ 4,59%

# Rentabilidade do Plano MOEDAPREV - 2022



## MOEDAPREV

2022	Jan	Fev	Mar	Abr	Mai	Jun	Jul	Ago	Set	Out	Nov	Dez	Acum
<b>RENTABILIDADE MOEDAPREV</b>	<b>1,09%</b>	<b>0,51%</b>											<b>1,61%</b>
TAXA ATUARIAL MOEDAPREV <sup>2</sup>	1,04%	1,37%											2,43%
MEDIANA PLANOS CV <sup>1</sup>	0,83%	0,64%											1,49%
Renda Fixa	0,66%	0,70%											1,37%
Renda Variável	4,27%	-1,10%											3,13%
Imóveis	0,11%	0,12%											0,22%
Empréstimos	1,66%	1,32%											3,00%

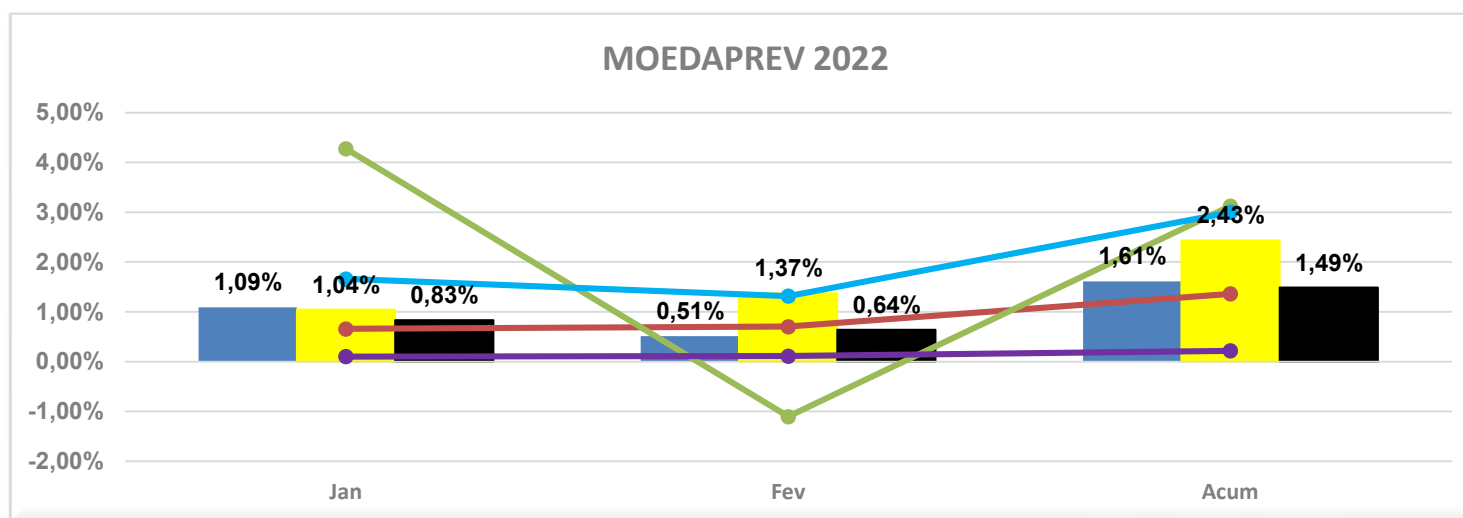

1: Estudo Comparativo de Desempenho - Aditus, Fevereiro/2022

2: Taxa Atuarial MOEDAPREV INPC+ 4,59%

## Rentabilidade do Plano PGA - 2022



### PGA

2022	Jan	Fev	Mar	Abr	Mai	Jun	Jul	Ago	Set	Out	Nov	Dez	Acum
<b>RENTABILIDADE PGA</b>	<b>0,68%</b>	<b>0,85%</b>											<b>1,53%</b>
Renda Fixa	0,68%	0,85%											1,53%

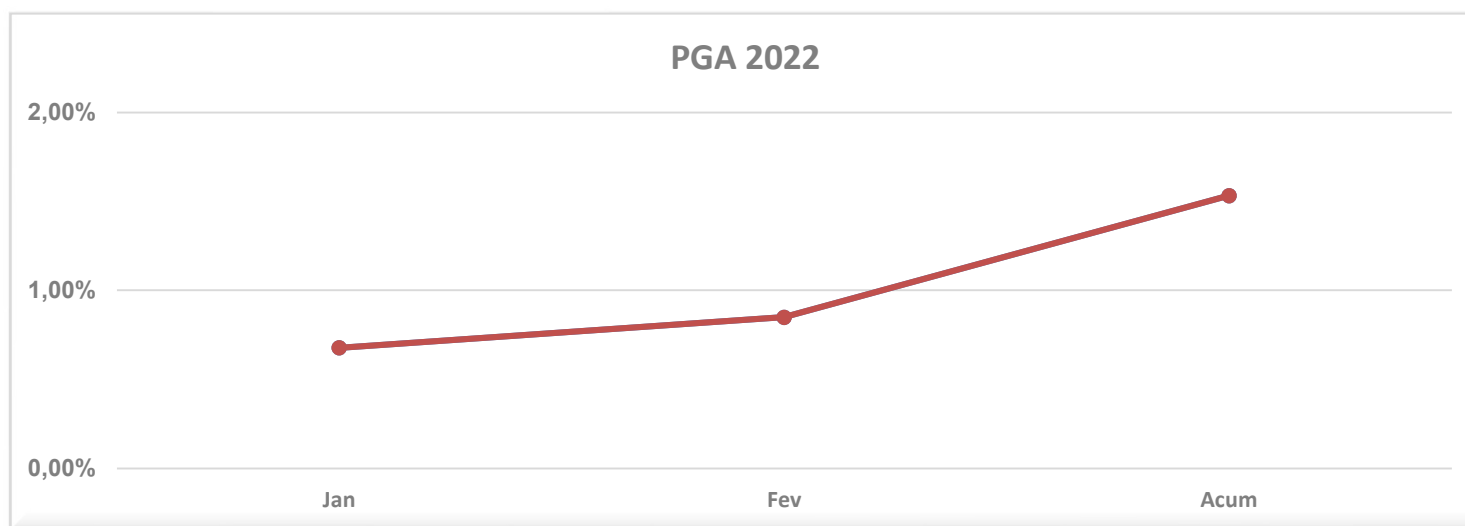

# Rentabilidade das Taxas Atuariais dos Planos de Benefícios e dos Indicadores de Investimento - 2022



## INDICADORES

2022	Jan	Fev	Mar	Abr	Mai	Jun	Jul	Ago	Set	Out	Nov	Dez	Acum
<b>INDICADORES</b>													
TAXA ATUARIAL PBDC <sup>2</sup>	1,04%	1,37%											2,43%
TAXA ATUARIAL MOEDAPREV <sup>2</sup>	1,04%	1,37%											2,43%
MEDIANA TODOS OS PLANOS <sup>1</sup>	0,88%	0,70%											1,59%
CDI	0,73%	0,75%											1,49%
SELIC	0,73%	0,75%											1,49%
IBOVESPA	6,98%	0,89%											7,94%
INPC	0,67%	1,00%											1,68%

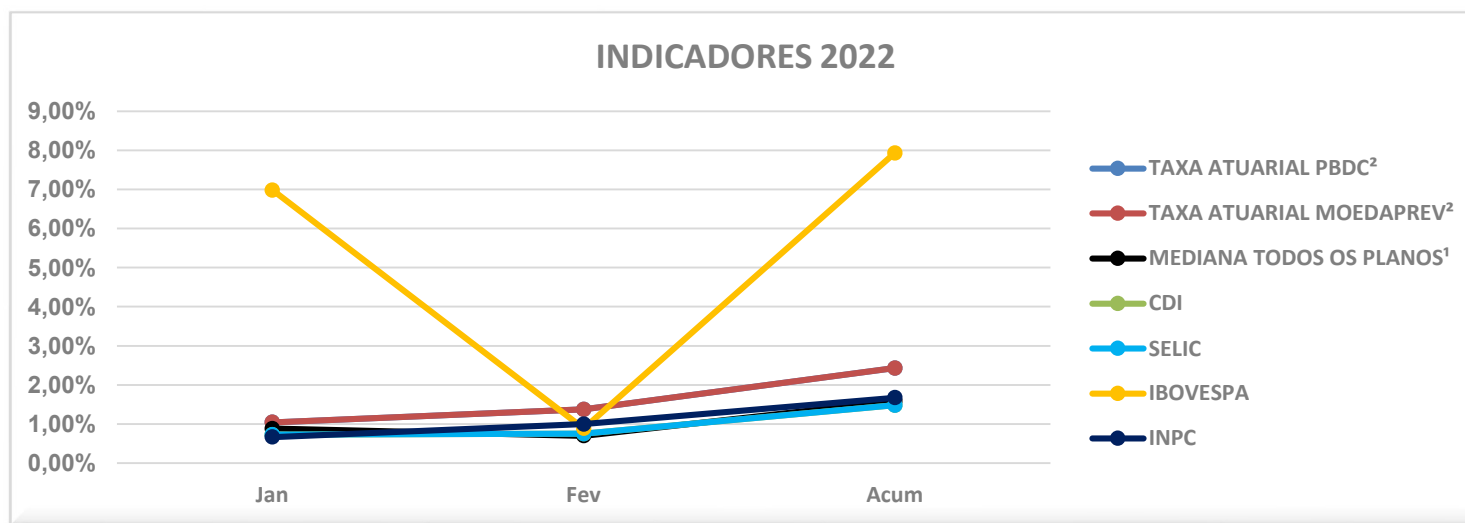

1: Estudo Comparativo de Desempenho - Aditus, Fevereiro/2022

2: Taxa Atuarial PBDC e MOEDAPREV INPC+ 4,59%

## Histórico de Rentabilidade por Segmento dos Investimentos (Consolidado)



	Acumulado 2003 a 2011	2012	2013	2014	2015	2016	2017	2018	2019	2020	2021	2022	Acumulado Total
Renda Fixa	235,42%	8,48%	7,51%	9,36%	11,69%	14,59%	9,53%	8,14%	9,69%	1,94%	3,68%	1,34%	661,86%
Renda Variável	801,33%	16,55%	-5,80%	0,06%	-6,31%	32,68%	23,05%	24,02%	27,04%	-3,68%	-16,45%	5,30%	1.922,22%
Invest. Estruturado	19,11%	9,60%	7,10%	4,52%	8,24%	5,32%	0,00%	0,00%	0,00%	0,00%	0,00%	0,00%	66,59%
Invest. Exterior	0,00%	0,00%	0,00%	0,00%	0,00%	0,00%	0,00%	0,00%	0,00%	0,00%	0,00%	0,00%	0,00%
Imóveis	66,08%	8,95%	52,64%	17,86%	13,70%	30,39%	4,02%	7,07%	1,24%	-7,41%	9,85%	0,22%	454,65%
Empréstimos	315,11%	17,18%	15,43%	15,68%	18,54%	17,46%	9,37%	10,50%	10,73%	11,49%	17,58%	3,00%	1.534,12%
<b>Global</b>	<b>342,34%</b>	<b>10,55%</b>	<b>6,93%</b>	<b>7,76%</b>	<b>8,93%</b>	<b>18,23%</b>	<b>10,37%</b>	<b>11,05%</b>	<b>12,93%</b>	<b>2,88%</b>	<b>1,28%</b>	<b>1,61%</b>	<b>963,42%</b>
<b>TMA PBDC</b>	<b>181,44%</b>	<b>11,51%</b>	<b>10,84%</b>	<b>11,54%</b>	<b>16,84%</b>	<b>12,09%</b>	<b>7,17%</b>	<b>8,59%</b>	<b>9,76%</b>	<b>10,51%</b>	<b>14,90%</b>	<b>2,43%</b>	<b>744,20%</b>
<b>TMA MOEDA</b>	<b>181,44%</b>	<b>11,51%</b>	<b>10,84%</b>	<b>11,54%</b>	<b>16,84%</b>	<b>12,09%</b>	<b>7,17%</b>	<b>8,59%</b>	<b>9,76%</b>	<b>10,51%</b>	<b>15,31%</b>	<b>2,43%</b>	<b>747,17%</b>
<b>Indicadores</b>													
CDI	231,35%	8,11%	8,06%	10,80%	13,32%	14,01%	9,93%	6,41%	5,81%	2,75%	4,40%	1,49%	646,68%
IBOVESPA	403,30%	7,38%	-15,51%	-2,92%	-13,30%	38,91%	26,86%	15,03%	31,58%	2,93%	-11,93%	7,94%	903,04%
INPC(IBGE)	66,58%	6,20%	5,56%	6,23%	11,28%	6,75%	2,07%	3,43%	4,55%	5,45%	10,16%	1,68%	207,21%

Meta Atuarial (TMA): 2003 a 2011 INPC + 6% a.a.; 2012 a 2019 INPC + 5% a.a.; a partir de 2020 INPC + 4,8% a.a.; 2021, INPC + 4,34% a.a para o Plano PBDC e INPC + 4,71% a.a para o Plano MOEDAPREV; a partir de 2022, INPC + 4,59% a.a para o Plano PBDC e INPC + 4,59% a.a para o Plano MOEDAPREV

## Rentabilidade Acumulada 2003 a 2022 (fev)

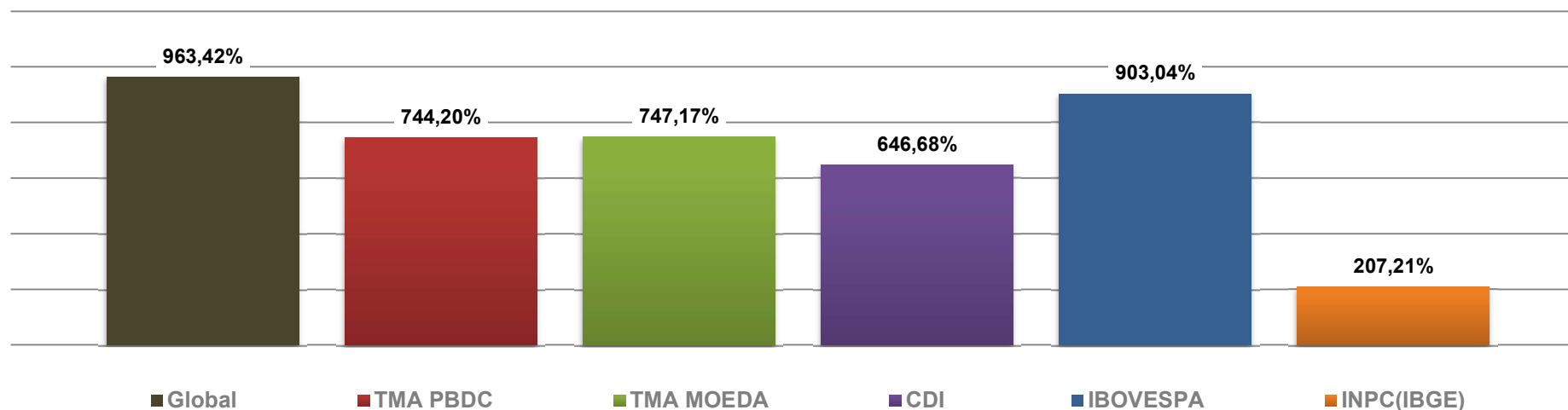

## Carteira Própria Títulos Públicos - 2022

<b>TÍTULOS PÚBLICOS PBDC Qtde</b>	<b>29.545</b>	<b>29.845</b>												<b>29.845</b>
<b>TÍTULOS PÚBLICOS PBDC Valor R\$</b>	<b>118.277.311,18</b>	<b>119.023.528,80</b>												<b>119.023.528,80</b>

	jan	fev	mar	abr	mai	jun	jul	ago	set	out	nov	dez	2022
<b>NTN-B Negociação PBDC</b>	<b>Qt.</b>	<b>Qt.</b>	<b>Qt.</b>	<b>Qt.</b>	<b>Qt.</b>	<b>Qt.</b>	<b>Qt.</b>	<b>Qt.</b>	<b>Qt.</b>	<b>Qt.</b>	<b>Qt.</b>	<b>Qt.</b>	<b>Qt.</b>
<b>Saldo Inicial</b>	<b>7.000</b>	<b>7.000</b>											<b>7.000</b>
Aplicação	0	300											300
Resgate	0	0											0
Variação +/-	0	0											0
<b>Saldo Final</b>	<b>7.000</b>	<b>7.300</b>											<b>7.300</b>

<b>NTN-B Negociação PBDC</b>	<b>Valor R\$</b>	<b>Valor R\$</b>	<b>Valor R\$</b>	<b>Valor R\$</b>	<b>Valor R\$</b>	<b>Valor R\$</b>	<b>Valor R\$</b>	<b>Valor R\$</b>	<b>Valor R\$</b>	<b>Valor R\$</b>	<b>Valor R\$</b>	<b>Valor R\$</b>	<b>Valor R\$</b>
<b>Saldo Inicial</b>	<b>29.002.431,37</b>	<b>28.373.451,75</b>											<b>29.002.431,37</b>
Aplicação	0,00	1.190.286,14											1.190.286,14
Resgate	0,00	0,00											0,00
Variação +/-	-628.979,62	-246.977,01											-875.956,63
<b>Saldo Final</b>	<b>28.373.451,75</b>	<b>29.316.760,88</b>											<b>29.316.760,88</b>



Carteira Própria Títulos Públicos - 2022

<b>TÍTULOS PÚBLICOS PBDC Qtde</b>	<b>29.545</b>	<b>29.845</b>											<b>29.845</b>
<b>TÍTULOS PÚBLICOS PBDC Valor R\$</b>	<b>118.277.311,18</b>	<b>119.023.528,80</b>											<b>119.023.528,80</b>

	jan	fev	mar	abr	mai	jun	jul	ago	set	out	nov	dez	2022
<b>NTN-B Vencimento PBDC</b>	<b>Qt.</b>	<b>Qt.</b>	<b>Qt.</b>	<b>Qt.</b>	<b>Qt.</b>	<b>Qt.</b>	<b>Qt.</b>	<b>Qt.</b>	<b>Qt.</b>	<b>Qt.</b>	<b>Qt.</b>	<b>Qt.</b>	<b>Qt.</b>
<b>Saldo Inicial</b>	<b>19.545</b>	<b>19.545</b>											<b>19.545</b>
Aplicação	0	0											0
Resgate	0	0											0
Variação +/-	0	0											0
<b>Saldo Final</b>	<b>19.545</b>	<b>19.545</b>											<b>19.545</b>

<b>NTN-B Vencimento PBDC</b>	<b>Valor R\$</b>	<b>Valor R\$</b>	<b>Valor R\$</b>	<b>Valor R\$</b>	<b>Valor R\$</b>	<b>Valor R\$</b>	<b>Valor R\$</b>	<b>Valor R\$</b>	<b>Valor R\$</b>	<b>Valor R\$</b>	<b>Valor R\$</b>	<b>Valor R\$</b>	<b>Valor R\$</b>
<b>Saldo Inicial</b>	<b>86.151.473,68</b>	<b>87.066.577,54</b>											<b>86.151.473,68</b>
Aplicação	0,00	0,00											0,00
Resgate	0,00	0,00											0,00
Variação +/-	915.103,86	-204.742,21											710.361,65
<b>Saldo Final</b>	<b>87.066.577,54</b>	<b>86.861.835,33</b>											<b>86.861.835,33</b>

## Carteira Própria Títulos Públicos - 2022

<b>TÍTULOS PÚBLICOS PBDC Qtde</b>	<b>29.545</b>	<b>29.845</b>												<b>29.845</b>
<b>TÍTULOS PÚBLICOS PBDC Valor R\$</b>	<b>118.277.311,18</b>	<b>119.023.528,80</b>												<b>119.023.528,80</b>

	jan	fev	mar	abr	mai	jun	jul	ago	set	out	nov	dez	2022
<b>NTN-F Negociação PBDC</b>	<b>Qt.</b>	<b>Qt.</b>	<b>Qt.</b>	<b>Qt.</b>	<b>Qt.</b>	<b>Qt.</b>	<b>Qt.</b>	<b>Qt.</b>	<b>Qt.</b>	<b>Qt.</b>	<b>Qt.</b>	<b>Qt.</b>	<b>Qt.</b>
<b>Saldo Inicial</b>	<b>3.000</b>	<b>3.000</b>											<b>3.000</b>
Aplicação	0	0											0
Resgate	0	0											0
Variação +/-	0	0											0
<b>Saldo Final</b>	<b>3.000</b>	<b>3.000</b>											<b>3.000</b>

<b>NTN-F Negociação PBDC</b>	<b>Valor R\$</b>	<b>Valor R\$</b>	<b>Valor R\$</b>	<b>Valor R\$</b>	<b>Valor R\$</b>	<b>Valor R\$</b>	<b>Valor R\$</b>	<b>Valor R\$</b>	<b>Valor R\$</b>	<b>Valor R\$</b>	<b>Valor R\$</b>	<b>Valor R\$</b>	<b>Valor R\$</b>
<b>Saldo Inicial</b>	<b>3.041.947,14</b>	<b>2.837.281,89</b>											<b>3.041.947,14</b>
Aplicação	0,00	0,00											0,00
Resgate	0,00	0,00											0,00
Variação +/-	-204.665,25	7.650,70											-197.014,55
<b>Saldo Final</b>	<b>2.837.281,89</b>	<b>2.844.932,59</b>											<b>2.844.932,59</b>

## Carteira Própria Títulos Públicos - 2022

<b>TÍTULOS PÚBLICOS MOEDAPREV</b> Qtde	23.290	24.490												24.490
<b>TÍTULOS PÚBLICOS MOEDAPREV</b> Valor R\$	94.904.751,44	98.763.614,05												98.763.614,05

	jan	fev	mar	abr	mai	jun	jul	ago	set	out	nov	dez	2022
<b>NTN-B Negociação MOEDAPREV</b>	Qt.	Qt.	Qt.	Qt.	Qt.	Qt.	Qt.	Qt.	Qt.	Qt.	Qt.	Qt.	Qt.
<b>Saldo Inicial</b>	8.740	9.740											8.740
Aplicação	1.000	1.200											2.200
Resgate	0	0											0
Variação +/-	0	0											0
<b>Saldo Final</b>	9.740	10.940											10.940

<b>NTN-B Negociação MOEDAPREV</b>	Valor R\$	Valor R\$	Valor R\$	Valor R\$	Valor R\$	Valor R\$	Valor R\$	Valor R\$	Valor R\$	Valor R\$	Valor R\$	Valor R\$	Valor R\$
<b>Saldo Inicial</b>	36.251.252,87	39.581.092,30											36.251.252,87
Aplicação	4.077.539,18	4.761.144,57											8.838.683,75
Resgate	0,00	0,00											0,00
Variação +/-	-747.699,75	-710.414,93											-1.458.114,68
<b>Saldo Final</b>	39.581.092,30	43.631.821,94											43.631.821,94

## Carteira Própria Títulos Públicos - 2022

<b>TÍTULOS PÚBLICOS MOEDAPREV Qtde</b>	23.290	24.490											24.490
--	--------	--------	--	--	--	--	--	--	--	--	--	--	--------

<b>TÍTULOS PÚBLICOS MOEDAPREV Valor R\$</b>	94.904.751,44	98.763.614,05											98.763.614,05
---	---------------	---------------	--	--	--	--	--	--	--	--	--	--	---------------

	jan	fev	mar	abr	mai	jun	jul	ago	set	out	nov	dez	2022
--	-----	-----	-----	-----	-----	-----	-----	-----	-----	-----	-----	-----	------

NTN-B Vencimento MOEDAPREV	Qt.	Qt.	Qt.	Qt.	Qt.	Qt.	Qt.	Qt.	Qt.	Qt.	Qt.	Qt.	Qt.
<b>Saldo Inicial</b>	12.050	12.050											12.050
Aplicação	0	0											0
Resgate	0	0											0
Variação +/-	0	0											0
<b>Saldo Final</b>	12.050	12.050											12.050

NTN-B Vencimento MOEDAPREV	Valor R\$	Valor R\$	Valor R\$	Valor R\$	Valor R\$	Valor R\$	Valor R\$	Valor R\$	Valor R\$	Valor R\$	Valor R\$	Valor R\$	Valor R\$
<b>Saldo Inicial</b>	53.332.155,10	53.905.018,19											53.332.155,10
Aplicação	0,00	0,00											0,00
Resgate	0,00	0,00											0,00
Variação +/-	572.863,09	-195.692,37											377.170,72
<b>Saldo Final</b>	53.905.018,19	53.709.325,82											53.709.325,82

## Carteira Própria Títulos Públicos - 2022

<b>TÍTULOS PÚBLICOS MOEDAPREV</b> Qtde	23.290	24.490												24.490
---	--------	--------	--	--	--	--	--	--	--	--	--	--	--	--------

<b>TÍTULOS PÚBLICOS MOEDAPREV</b> Valor R\$	94.904.751,44	98.763.614,05												98.763.614,05
--	---------------	---------------	--	--	--	--	--	--	--	--	--	--	--	---------------

	jan	fev	mar	abr	mai	jun	jul	ago	set	out	nov	dez	2022
--	-----	-----	-----	-----	-----	-----	-----	-----	-----	-----	-----	-----	------

NTN-F Negociação MOEDAPREV	Qt.	Qt.	Qt.	Qt.	Qt.	Qt.	Qt.	Qt.	Qt.	Qt.	Qt.	Qt.	Qt.
<b>Saldo Inicial</b>	1.500	1.500											1.500
Aplicação	0	0											0
Resgate	0	0											0
Variação +/-	0	0											0
<b>Saldo Final</b>	1.500	1.500											1.500

NTN-F Negociação MOEDAPREV	Valor R\$	Valor R\$	Valor R\$	Valor R\$	Valor R\$	Valor R\$	Valor R\$	Valor R\$	Valor R\$	Valor R\$	Valor R\$	Valor R\$	Valor R\$
<b>Saldo Inicial</b>	1.520.973,57	1.418.640,94											1.520.973,57
Aplicação	0,00	0,00											0,00
Resgate	0,00	0,00											0,00
Variação +/-	-102.332,63	3.825,35											-98.507,28
<b>Saldo Final</b>	1.418.640,94	1.422.466,29											1.422.466,29

# Rentabilidade dos Fundos de Investimentos - 2022



	jan	fev	mar	abr	mai	jun	jul	ago	set	out	nov	dez	2022	2021	2020
<b>FUNDO EXCLUSIVO</b>															
CMB FI (1)	0,56%	1,12%											1,68%	3,61%	1,41%
NOTA FI (1)	2,53%	0,43%											2,97%	-2,38%	7,57%
CIFRA ALM (1) (2)	1,15%	1,12%											2,28%	16,48%	10,44%
<b>FUNDO ABERTO</b>															
BRASESCO FIA DIVIDENDOS (5)	6,92%	1,31%											8,32%	-8,60%	-5,64%
SANTANDER CASH BLUE (6)	0,75%	0,78%											1,54%	4,17%	2,17%
PERFIN INST FIA (7)	2,40%	-0,67%											1,72%	-22,64%	-7,76%
SULAMERICA EQUITIES FIA (8)	4,80%	-4,57%											0,01%	-20,36%	-12,57%

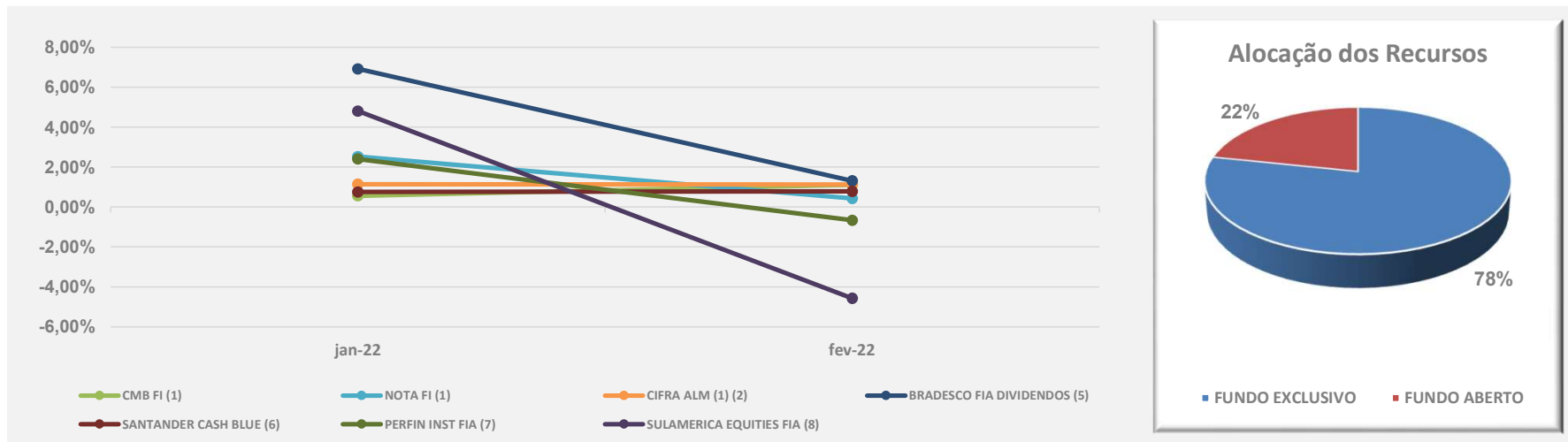

(1) Fundos exclusivos - Cifrao é a única Cotista  
 (8) Início Novembro de 2019

(2) Início Abril de 2016

(5) Início Novembro de 2017

(6) Início Outubro de 2019

(7) Início Novembro de 2019

# Gráficos Rentabilidades



Data base 28 fevereiro 2022

## Comparação Fundos x TMA

Nome	Retorno (%)					Classe Anbima	CNPJ
	Mês	Ano	06 meses	12 meses	24 meses		
BRADERCO DIVIDENDOS FI AÇÕES	1,31	8,32	-1,16	7,67	3,10	Ações	06.916.384/0001-73
CIFRA ALM FI RENDA FIXA	1,12	2,28	8,69	16,69	29,43	Renda Fixa	23.711.580/0001-20
CMB FI MULTIMERCADO PREVIDENCIÁRIO	1,12	1,68	2,84	5,88	6,75	Multimercados	04.957.589/0001-71
NOTA FI MULTIMERCADO PREVIDENCIÁRIO	0,43	2,97	-1,33	0,92	7,75	Multimercados	06.290.652/0001-94
PERFIN FORESIGHT INSTITUCIONAL FIC AÇÕES	-0,67	1,72	-21,03	-16,48	-27,43	Ações	10.608.762/0001-29
SANTANDER CASH BLUE FI RENDA FIXA REFERENCIADO DI	0,78	1,54	3,86	5,55	7,47	Renda Fixa	10.565.506/0001-00
SULAMÉRICA EQUITIES FI AÇÕES	-4,57	0,01	-20,01	-14,77	-26,69	Ações	11.458.144/0001-02

## Gráficos - Fundos de Investimentos - Planos



█	SANTANDER CASH BLUE FI RENDA FIXA REFERENCIADO DI
█	CMB FI MULTIMERCADO PREVIDENCIÁRIO
█	SULAMÉRICA EQUITIES FI AÇÕES
█	TMA PBDC - INPC +4,34%
█	BRADERCO DIVIDENDOS FI AÇÕES
█	CIFRA ALM FI RENDA FIXA
█	CDI
█	PERFIN FORESIGHT INSTITUCIONAL FIC AÇÕES
█	NOTA FI MULTIMERCADO PREVIDENCIÁRIO
█	TMA MOEDA - INPC +4,71%

## Composição de Carteira dos Fundos Abertos



\*Última carteira divulgada

Data base 28 fevereiro 2022

### BRADESCO DIVIDENDOS FI AÇÕES

Mineração	12,65 %
Bancos	12,31 %
Não Classificado	11,94 %
Petróleo, Gás e Biocombustíveis	11,22 %
Outros	7,88 %
Energia	7,73 %
Papel e Celulose	6,34 %
Comércio	5,82 %
Alimentos	4,86 %
Investimentos	4,31 %
Construtoras	3,15 %
Indústria Mecânica	2,88 %
Transporte	2,83 %
Governo Federal	2,25 %
Telecomunicações	1,92 %
Têxtil	1,92 %

### SULAMÉRICA EQUITIES FI AÇÕES

Não Classificado	72,22 %
Mineração	15,25 %
Bancos	6,53 %
Governo Federal	3,70 %
Outros	2,31 %

### SANTANDER CASH BLUE FI RENDA FIXA REFERENCIADO DI

Governo Federal	100,03 %
Não Classificado	-0,03 %
Outros	0,00 %

### PERFIN FORESIGHT MASTER FI AÇÕES (\*)

Não Classificado	99,92 %
Outros	0,06 %
Governo Federal	0,02 %

#### Observações:

(\*): As informações não estão disponíveis, conforme possibilidade prevista no artigo 56 da Instrução 555 CVM.

(\*): § 2º Caso o fundo possua posições ou operações em curso que possam vir a ser prejudicadas pela sua divulgação, o demonstrativo da composição da carteira pode omitir sua identificação e quantidade, registrando somente o valor e a porcentagem sobre o total da carteira.



## Custos com Administração dos Investimentos - 2022



Descrição	1º Trim	2º Trim	1º Sem	3º Trim	4º Trim	2º Sem	Ano
<b>Gestão externa</b>							
Taxa de Administração - Fundos Exclusivos(1)	72.413	-	<b>72.413</b>	-	-	-	<b>72.413</b>
Taxa de Administração - Fundos Não Exclusivos	99.204	-	<b>99.204</b>	-	-	-	<b>99.204</b>
SELIC / CETIP / CBLC / CVM / Outras	27.690	-	<b>27.690</b>	-	-	-	<b>27.690</b>
Auditoria	-	-	-	-	-	-	-
Custódia	59.825	-	<b>59.825</b>	-	-	-	<b>59.825</b>
<b>Total</b>	<b>259.133</b>	-	<b>259.133</b>	-	-	-	<b>259.133</b>

Fonte: Santander Securities Service

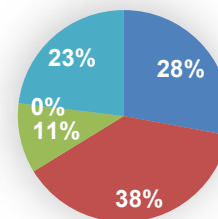

### Observações:

1. Despesas incorridas dentro do Fundos de Investimentos, onde a CIFRÃO realiza suas aplicações.



## Demonstrativo de Investimentos 02-2022.pdf

Documento número #b9d79fa8-e236-437c-8aa0-2b5a1b412be1

Hash do documento original (SHA256): 6c9636522c27bfb1a927f4231b68405f3bff75f7d54b26e79a6fb8228af23a2f

### Assinaturas

✓ **João Carlos Perez de Almeida**

CPF: 076.128.047-27

Assinou em 21 jun 2022 às 11:45:57

✓ **Josinaldo Leonardo Lopes**

CPF: 034.416.117-05

Assinou em 21 jun 2022 às 13:45:42

### Log

- 21 jun 2022, 11:39:14 Operador com email cifrao@cifrao.com.br na Conta 62c4bb4d-d942-44da-9c9c-8e88e36d497b criou este documento número b9d79fa8-e236-437c-8aa0-2b5a1b412be1. Data limite para assinatura do documento: 21 de julho de 2022 (11:37). Finalização automática após a última assinatura: habilitada. Idioma: Português brasileiro.
- 21 jun 2022, 11:39:26 Operador com email cifrao@cifrao.com.br na Conta 62c4bb4d-d942-44da-9c9c-8e88e36d497b adicionou à Lista de Assinatura: joao.carlos@cifrao.com.br, para assinar, com os pontos de autenticação: email (via token); Nome Completo; CPF; endereço de IP. Dados informados pelo Operador para validação do signatário: nome completo João Carlos Perez de Almeida e CPF 076.128.047-27.
- 21 jun 2022, 11:39:26 Operador com email cifrao@cifrao.com.br na Conta 62c4bb4d-d942-44da-9c9c-8e88e36d497b adicionou à Lista de Assinatura: leonardo.lopes@cifrao.com.br, para assinar, com os pontos de autenticação: email (via token); Nome Completo; CPF; endereço de IP. Dados informados pelo Operador para validação do signatário: nome completo Josinaldo Leonardo Lopes e CPF 034.416.117-05.
- 21 jun 2022, 11:45:57 João Carlos Perez de Almeida assinou. Pontos de autenticação: email joao.carlos@cifrao.com.br (via token). CPF informado: 076.128.047-27. IP: 179.241.226.87. Componente de assinatura versão 1.293.0 disponibilizado em <https://app.clicksign.com>.
- 21 jun 2022, 13:45:43 Josinaldo Leonardo Lopes assinou. Pontos de autenticação: email leonardo.lopes@cifrao.com.br (via token). CPF informado: 034.416.117-05. IP: 189.43.10.162. Componente de assinatura versão 1.293.0 disponibilizado em <https://app.clicksign.com>.
- 21 jun 2022, 13:45:43 Processo de assinatura finalizado automaticamente. Motivo: finalização automática após a última assinatura habilitada. Processo de assinatura concluído para o documento número b9d79fa8-e236-437c-8aa0-2b5a1b412be1.

**Documento assinado com validade jurídica.**

Para conferir a validade, acesse <https://validador.clicksign.com> e utilize a senha gerada pelos signatários ou envie este arquivo em PDF.

As assinaturas digitais e eletrônicas têm validade jurídica prevista na Medida Provisória nº. 2200-2 / 2001

Este Log é exclusivo e deve ser considerado parte do documento nº b9d79fa8-e236-437c-8aa0-2b5a1b412be1, com os efeitos prescritos nos Termos de Uso da Clicksign, disponível em [www.clicksign.com](http://www.clicksign.com).