



**CIFRÃO**

Fundação de Previdência  
da Casa da Moeda do Brasil

## DEMONSTRATIVO DE INVESTIMENTOS OUTUBRO / 2021

Carteira de Investimentos

Rentabilidades

Custos

Gráficos

Composição de Carteira

## Carteira de Investimentos Outubro/2021



DESCRIÇÃO	CONSOLIDADO	% s/RG	PLANO PBDC	PLANO MOEDAPREV	PGA
<b>Renda Fixa</b>	R\$ 345.186.482,90	83,08	R\$ 146.330.608,12	R\$ 190.580.086,51	R\$ 8.275.788,27
<b>Títulos Públicos</b>	R\$ 140.738.772,43	33,88	R\$ 61.920.498,92	R\$ 78.818.273,51	R\$ -
NOTA DO TESOURO NACIONAL - NTN	R\$ 140.738.772,43	33,88	R\$ 61.920.498,92	R\$ 78.818.273,51	R\$ -
<b>Quotas de Fundos de Investimentos</b>	R\$ 204.447.710,47	49,21	R\$ 84.410.109,20	R\$ 111.761.813,00	R\$ 8.275.788,27
CIFRA ALM FIRF	R\$ 83.140.775,02	20,01	R\$ 44.932.170,77	R\$ 38.208.604,25	R\$ -
CMB FI MULTIMERCADO PREVIDENCIÁRIO	R\$ 46.446.043,28	11,18	R\$ 21.658.103,95	R\$ 22.815.452,14	R\$ 1.972.487,19
NOTA FI MULTIMERCADO PREVIDENCIÁRIO	R\$ 51.642.026,42	12,43	R\$ 16.596.756,55	R\$ 35.045.269,87	R\$ -
SANT CASH BLUE FIRF	R\$ 23.218.865,75	5,59	R\$ 1.223.077,93	R\$ 15.692.486,74	R\$ 6.303.301,08
<b>Renda Variável</b>	R\$ 51.895.852,41	12,49	R\$ 25.888.680,73	R\$ 26.007.171,68	R\$ -
<b>Quotas de Fundos de Investimentos</b>	R\$ 51.895.852,41	12,49	R\$ 25.888.680,73	R\$ 26.007.171,68	R\$ -
BRDESCO FIA DIVIDENDOS	R\$ 13.676.504,36	3,29	R\$ 7.012.978,16	R\$ 6.663.526,20	R\$ -
PERFIN INST FIC FIA	R\$ 25.781.840,51	6,21	R\$ 13.220.487,05	R\$ 12.561.353,46	R\$ -
SUL AMERICA EQ FIA	R\$ 12.437.507,54	2,99	R\$ 5.655.215,52	R\$ 6.782.292,02	R\$ -
<b>Investimentos Imobiliários</b>	R\$ 7.466.000,00	1,80	R\$ 4.415.801,54	R\$ 3.050.198,46	R\$ -
<b>Empréstimos e Financiamentos</b>	R\$ 10.833.960,96	2,61	R\$ 3.170.614,22	R\$ 7.663.346,74	R\$ -
<b>Outros Realizáveis - Investimentos</b>	R\$ 95.193,06	0,02	R\$ 23.185,69	R\$ 72.007,37	R\$ -
<b>Total dos Investimentos</b>	R\$ 415.477.489,33	100,00	R\$ 179.828.890,30	R\$ 227.372.810,76	R\$ 8.275.788,27
(+) Disponível (-) Exigível Investimentos	R\$ (12.949,51)	-0,00	R\$ (9.423,20)	R\$ (3.890,63)	R\$ 364,32
<b>Total dos Recursos Garantidores</b>	R\$ 415.464.539,82	100,00	R\$ 179.819.467,10	R\$ 227.368.920,13	R\$ 8.276.152,59
<b>Distribuição</b>	<b>100,00%</b>		<b>43,28%</b>	<b>54,73%</b>	<b>1,99%</b>

## Rentabilidade dos Investimentos no Ano (Consolidado)



2021	Jan	Fev	Mar	Abr	Mai	Jun	Jul	Ago	Set	Out	Nov	Dez	Acum.
Renda Fixa	0,11%	-0,58%	0,37%	0,76%	1,31%	0,96%	-0,14%	-0,50%	-0,24%	-1,04%			0,99%
Renda Variável	-3,64%	-3,03%	4,67%	2,26%	5,08%	1,02%	-4,27%	-3,49%	-8,36%	-7,90%			-17,22%
Imóveis	0,15%	-0,23%	0,12%	0,15%	0,15%	0,15%	0,15%	0,14%	0,15%	0,15%			1,07%
Empréstimos	1,52%	1,57%	2,05%	0,65%	1,34%	1,27%	0,89%	1,32%	1,16%	1,50%			14,08%
<b>Global</b>	<b>-0,43%</b>	<b>-0,89%</b>	<b>1,09%</b>	<b>1,01%</b>	<b>1,91%</b>	<b>0,96%</b>	<b>-0,79%</b>	<b>-0,92%</b>	<b>-1,30%</b>	<b>-1,83%</b>			<b>-1,24%</b>
<b>TMA PBDC</b>	<b>0,62%</b>	<b>1,17%</b>	<b>1,21%</b>	<b>0,73%</b>	<b>1,31%</b>	<b>0,95%</b>	<b>1,37%</b>	<b>1,23%</b>	<b>1,55%</b>	<b>1,51%</b>			<b>12,33%</b>
<b>TMA Moeda</b>	<b>0,65%</b>	<b>1,20%</b>	<b>1,24%</b>	<b>0,76%</b>	<b>1,34%</b>	<b>0,98%</b>	<b>1,40%</b>	<b>1,26%</b>	<b>1,58%</b>	<b>1,54%</b>			<b>12,66%</b>
Ibovespa	-3,32%	-4,37%	6,00%	1,94%	6,16%	0,46%	-3,94%	-2,48%	-6,57%	-6,74%			-13,04%
INPC	0,27%	0,82%	0,86%	0,38%	0,96%	0,60%	1,02%	0,88%	1,20%	1,16%			8,45%
SELIC	0,15%	0,13%	0,20%	0,21%	0,27%	0,30%	0,36%	0,42%	0,44%	0,48%			3,00%
CDI	0,15%	0,13%	0,20%	0,21%	0,27%	0,30%	0,36%	0,42%	0,44%	0,48%			3,00%

## Rentabilidade Acumulada no Ano

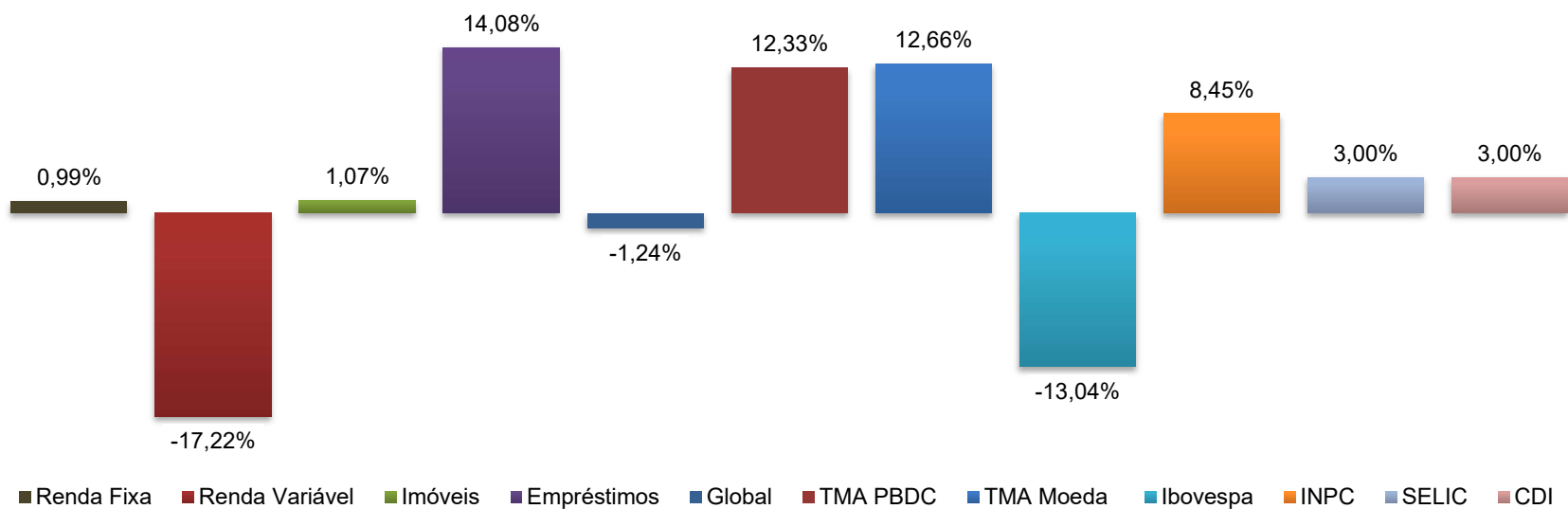

## Rentabilidade dos Investimentos por Plano de Benefícios - 2021



2021	Jan	Fev	Mar	Abr	Mai	Jun	Jul	Ago	Set	Out	Nov	Dez	Acum
<b>PBDC</b>	<b>-0,36%</b>	<b>-0,87%</b>	<b>1,15%</b>	<b>1,01%</b>	<b>1,88%</b>	<b>0,93%</b>	<b>-0,70%</b>	<b>-0,84%</b>	<b>-1,22%</b>	<b>-1,87%</b>			<b>-0,96%</b>
Renda Fixa	0,24%	-0,51%	0,41%	0,71%	1,24%	0,93%	0,01%	-0,36%	0,08%	-0,93%			1,82%
Renda Variável	-3,70%	-3,06%	4,79%	2,29%	5,10%	1,02%	-4,35%	-3,53%	-8,57%	-7,95%			-17,49%
Imóveis	0,15%	-0,23%	0,12%	0,15%	0,15%	0,15%	0,15%	0,14%	0,15%	0,15%			1,07%
Empréstimos	1,61%	1,64%	2,16%	1,06%	1,41%	1,48%	1,07%	1,07%	1,28%	1,60%			15,34%
<b>MOEDAPREV</b>	<b>-0,50%</b>	<b>-0,93%</b>	<b>1,06%</b>	<b>1,03%</b>	<b>1,98%</b>	<b>1,00%</b>	<b>-0,89%</b>	<b>-1,02%</b>	<b>-1,44%</b>	<b>-1,84%</b>			<b>-1,62%</b>
Renda Fixa	-0,01%	-0,66%	0,34%	0,83%	1,40%	1,00%	-0,30%	-0,65%	-0,53%	-1,14%			0,25%
Renda Variável	-3,68%	-3,08%	4,67%	2,28%	5,18%	1,04%	-4,29%	-3,55%	-8,50%	-8,14%			-17,59%
Imóveis	0,15%	-0,23%	0,12%	0,15%	0,15%	0,15%	0,15%	0,14%	0,15%	0,15%			1,07%
Empréstimos	1,48%	1,54%	2,00%	0,47%	1,31%	1,18%	0,81%	1,42%	1,11%	1,47%			13,55%
<b>PGA</b>	<b>0,10%</b>	<b>0,05%</b>	<b>0,11%</b>	<b>0,07%</b>	<b>0,32%</b>	<b>0,49%</b>	<b>0,12%</b>	<b>0,19%</b>	<b>0,64%</b>	<b>-0,62%</b>			<b>1,46%</b>
Renda Fixa	0,10%	0,05%	0,11%	0,07%	0,32%	0,49%	0,12%	0,19%	0,64%	-0,62%			1,46%
<b>CONSOLIDADO</b>	<b>-0,43%</b>	<b>-0,89%</b>	<b>1,09%</b>	<b>1,01%</b>	<b>1,91%</b>	<b>0,96%</b>	<b>-0,79%</b>	<b>-0,92%</b>	<b>-1,30%</b>	<b>-1,83%</b>			<b>-1,24%</b>
Renda Fixa	0,11%	-0,58%	0,37%	0,76%	1,31%	0,96%	-0,14%	-0,50%	-0,24%	-1,04%			0,99%
Renda Variável	-3,64%	-3,03%	4,67%	2,26%	5,08%	1,02%	-4,27%	-3,49%	-8,36%	-7,90%			-17,22%
Imóveis	0,15%	-0,23%	0,12%	0,15%	0,15%	0,15%	0,15%	0,14%	0,15%	0,15%			1,07%
Empréstimos	1,52%	1,57%	2,05%	0,65%	1,34%	1,27%	0,89%	1,32%	1,16%	1,50%			14,08%
<b>INDICADORES</b>													
TMA PBDC	0,62%	1,17%	1,21%	0,73%	1,31%	0,95%	1,37%	1,23%	1,55%	1,51%			12,33%
TMA Moeda	0,65%	1,20%	1,24%	0,76%	1,34%	0,98%	1,40%	1,26%	1,58%	1,54%			12,66%
CDI	0,15%	0,13%	0,20%	0,21%	0,27%	0,30%	0,36%	0,42%	0,44%	0,48%			3,00%
SELIC	0,15%	0,13%	0,20%	0,21%	0,27%	0,30%	0,36%	0,42%	0,44%	0,48%			3,00%
IBOVESPA	-3,32%	-4,37%	6,00%	1,94%	6,16%	0,46%	-3,94%	-2,48%	-6,57%	-6,74%			-13,04%
INPC	0,27%	0,82%	0,86%	0,38%	0,96%	0,60%	1,02%	0,88%	1,20%	1,16%			8,45%

## Histórico de Rentabilidade dos Investimentos (Consolidado)



	2003	2004	2005	2006	2007	2008	2009	2010	2011	2012	2013	2014	2015	2016	2017	2018	2019	2020	2021	Acum
Renda Fixa	22,1%	17,6%	18,7%	16,8%	10,5%	12,4%	11,2%	8,9%	11,9%	8,5%	7,5%	9,4%	11,7%	14,6%	9,5%	8,1%	9,7%	1,9%	1,0%	632,23%
Renda Variável	82,5%	54,2%	27,4%	43,1%	35,8%	-32,8%	75,6%	12,3%	-2,5%	16,6%	-5,8%	0,1%	-6,3%	32,7%	23,1%	24,0%	27,0%	-3,7%	-17,2%	1802,63%
Invest. Estruturado	0,0%	0,0%	0,0%	0,0%	0,0%	0,0%	0,0%	6,9%	11,4%	9,6%	7,1%	4,5%	8,2%	5,3%	0,0%	0,0%	0,0%	0,0%	0,0%	66,59%
Invest. Exterior	0,0%	0,0%	0,0%	0,0%	0,0%	0,0%	0,0%	0,0%	0,0%	0,0%	0,0%	0,0%	0,0%	0,0%	0,0%	0,0%	0,0%	0,0%	0,0%	0,00%
Imóveis	14,0%	18,3%	-33,8%	-12,6%	20,0%	16,1%	7,8%	29,0%	10,0%	8,9%	52,6%	17,9%	13,7%	30,4%	4,0%	7,1%	1,2%	-7,4%	1,1%	409,22%
Empréstimos	30,1%	17,0%	14,4%	11,0%	16,8%	15,7%	15,4%	17,1%	17,6%	17,2%	15,4%	15,7%	18,5%	17,5%	9,4%	10,5%	10,7%	11,5%	14,1%	1439,13%
<b>Global</b>	<b>34,08%</b>	<b>20,59%</b>	<b>15,69%</b>	<b>21,55%</b>	<b>29,63%</b>	<b>3,74%</b>	<b>18,94%</b>	<b>11,16%</b>	<b>9,42%</b>	<b>10,55%</b>	<b>6,93%</b>	<b>7,76%</b>	<b>8,93%</b>	<b>18,23%</b>	<b>10,37%</b>	<b>11,05%</b>	<b>12,93%</b>	<b>2,88%</b>	<b>-1,24%</b>	<b>920,50%</b>
<b>TMA PBDC</b>	<b>17,00%</b>	<b>12,50%</b>	<b>11,35%</b>	<b>8,98%</b>	<b>11,47%</b>	<b>12,87%</b>	<b>10,36%</b>	<b>12,86%</b>	<b>12,44%</b>	<b>11,51%</b>	<b>10,84%</b>	<b>11,54%</b>	<b>16,84%</b>	<b>12,09%</b>	<b>7,17%</b>	<b>8,59%</b>	<b>9,76%</b>	<b>10,51%</b>	<b>12,33%</b>	<b>705,68%</b>
<b>TMA MOEDA</b>	<b>17,00%</b>	<b>12,50%</b>	<b>11,35%</b>	<b>8,98%</b>	<b>11,47%</b>	<b>12,87%</b>	<b>10,36%</b>	<b>12,86%</b>	<b>12,44%</b>	<b>11,51%</b>	<b>10,84%</b>	<b>11,54%</b>	<b>16,84%</b>	<b>12,09%</b>	<b>7,17%</b>	<b>8,59%</b>	<b>9,76%</b>	<b>10,51%</b>	<b>12,66%</b>	<b>708,04%</b>
<b>Indicadores</b>																				
CDI	23,3%	16,2%	19,0%	15,0%	11,8%	12,4%	9,9%	9,7%	11,6%	8,1%	8,1%	10,8%	13,3%	14,0%	9,9%	6,4%	5,8%	2,8%	3,0%	625,89%
IBOVESPA	97,1%	17,7%	27,1%	33,7%	43,7%	-41,2%	82,7%	1,0%	-18,1%	7,4%	-15,5%	-2,9%	-13,3%	38,9%	26,9%	15,0%	31,6%	2,9%	-13,0%	817,58%
INPC(IBGE)	10,4%	6,1%	5,1%	2,8%	5,2%	6,5%	4,1%	6,5%	6,1%	6,2%	5,6%	6,2%	11,3%	6,8%	2,1%	3,4%	4,6%	5,4%	8,5%	197,46%

Meta Atuarial (TMA): 2003 a 2011 INPC + 6% a.a.; 2012 a 2019 INPC + 5% a.a.; à partir de 2020 INPC + 4,8% a.a.; à partir de 2021, INPC + 4,34% a.a para o Plano PBDC e INPC + 4,71% a.a para o Plano MOEDAPREV

### Rentabilidade Acumulada 2003 a 2021 (out)

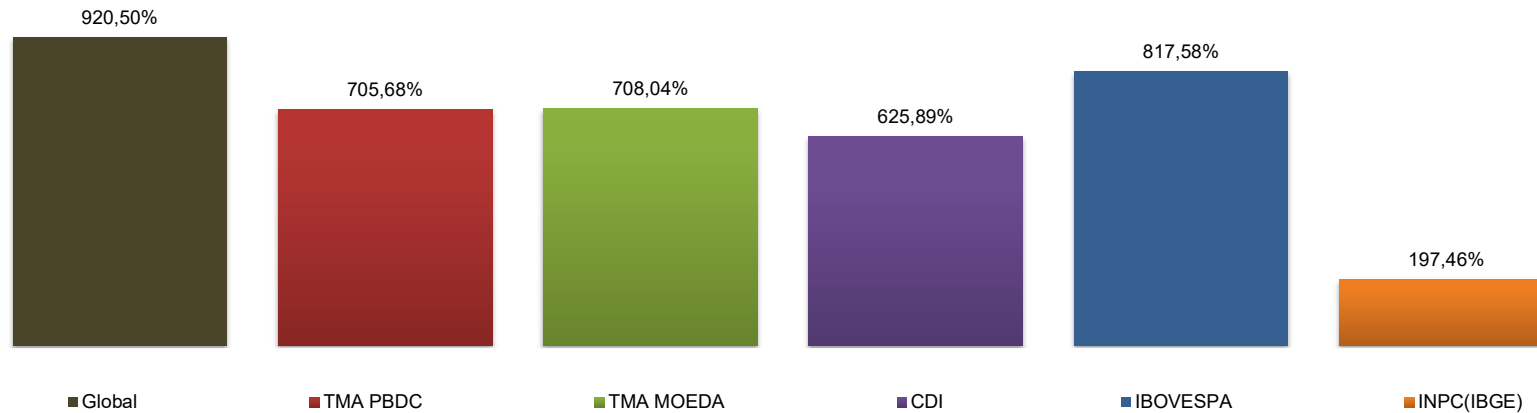

## Rentabilidade dos Fundos de Investimentos - 2021



	jan	fev	mar	abr	mai	jun	jul	ago	set	out	nov	dez	2021	2020	2019
CMB FI (1)	-0,16%	-0,37%	0,78%	0,75%	1,44%	0,28%	-0,43%	-0,09%	0,06%	-0,92%			1,33%	1,41%	9,87%
NOTA FI (1)	0,16%	-0,81%	0,79%	1,43%	1,43%	0,72%	-1,66%	-0,74%	-1,03%	-2,92%			-2,68%	7,57%	9,43%
CIFRA ALM (1) (2)	1,28%	0,75%	1,63%	0,93%	1,00%	1,23%	1,20%	1,33%	1,61%	1,46%			13,14%	10,44%	9,74%
BRADESCO FIA DIVIDENDOS (5)	-4,29%	-3,89%	6,56%	3,08%	3,87%	-0,38%	-3,66%	-2,04%	-5,97%	-4,72%			-11,60%	-5,64%	23,60%
SANTANDER CASH BLUE (6)	0,14%	0,07%	0,17%	0,14%	0,26%	0,29%	0,37%	0,43%	0,45%	0,49%			2,84%	2,17%	0,69%
PERFIN INST FIA (7)	-3,62%	-2,48%	4,89%	2,03%	5,04%	1,52%	-5,12%	-4,13%	-10,46%	-8,11%			-19,72%	-7,76%	12,32%
SULAMERICA EQUITIES FIA (8)	-3,25%	-3,49%	2,52%	2,02%	6,62%	1,40%	-3,32%	-3,82%	-7,31%	-11,57%			-19,54%	-12,57%	11,20%

(1) Fundos exclusivos - Cifrao é a única Cotista

(2) Início Abril de 2016

(5) Início Novembro de 2017

(6) Início Outubro de 2019

(7) Início Novembro de 2019

(8) Início Novembro de 2019

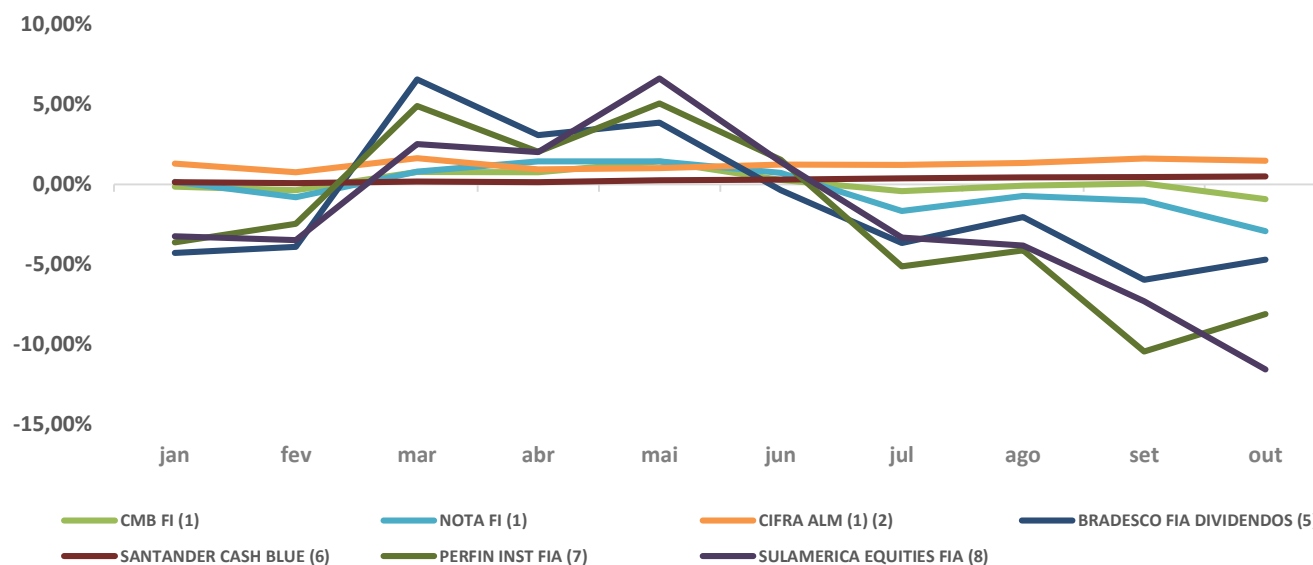

## Custos com Administração dos Investimentos - 2021



Descrição		1º Trim	2º Trim	1º Sem	3º Trim	4º Trim	2º Sem	Ano
<b>Gestão externa</b>								
Taxa de Administração - Fundos Exclusivos(1)	■	138.339	145.248	<b>283.588</b>	137.426	43.327	<b>180.753</b>	<b>464.341</b>
Taxa de Administração - Fundos Não Exclusivos	■	355.034	347.164	<b>702.199</b>	337.954	96.155	<b>434.109</b>	<b>1.136.308</b>
SELIC / CETIP / CBLC / CVM / Outras	■	38.404	30.140	<b>68.544</b>	34.569	7.234	<b>41.803</b>	<b>110.347</b>
Auditoria	■	-	-	-	-	-	-	-
Custódia	■	79.518	82.220	<b>161.739</b>	83.615	26.320	<b>109.935</b>	<b>271.674</b>
<b>Total</b>		<b>611.296</b>	<b>604.773</b>	<b>1.216.070</b>	<b>593.564</b>	<b>173.036</b>	<b>766.600</b>	<b>1.982.669</b>

Fonte: Santander Securities Service

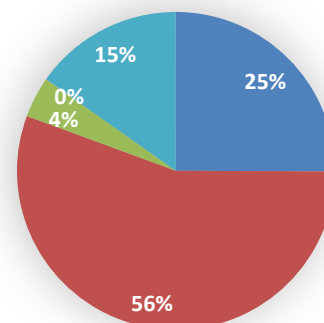

### Observações:

1. Despesas incorridas dentro do Fundos de Investimentos, onde a CIFRÃO realiza suas aplicações.

- Taxa de Administração - Fundos Exclusivos(1)
- Taxa de Administração - Fundos Não Exclusivos
- SELIC / CETIP / CBLC / CVM / Outras
- Auditoria
- Custódia

# Gráficos de Alocação



Carteira Cifão	Total em 31 outubro 2021
<b>R\$ 415.477.489,33</b>	

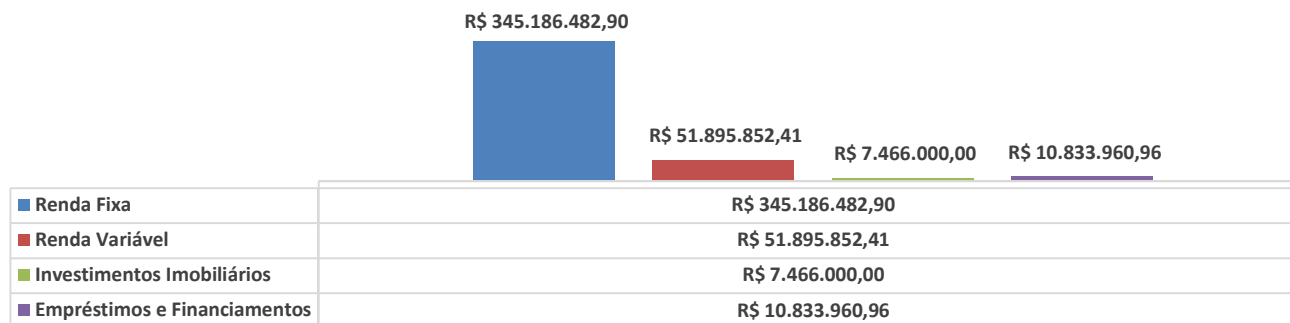

**MOEDAPREV**  
**PBDC**  
**PGA**

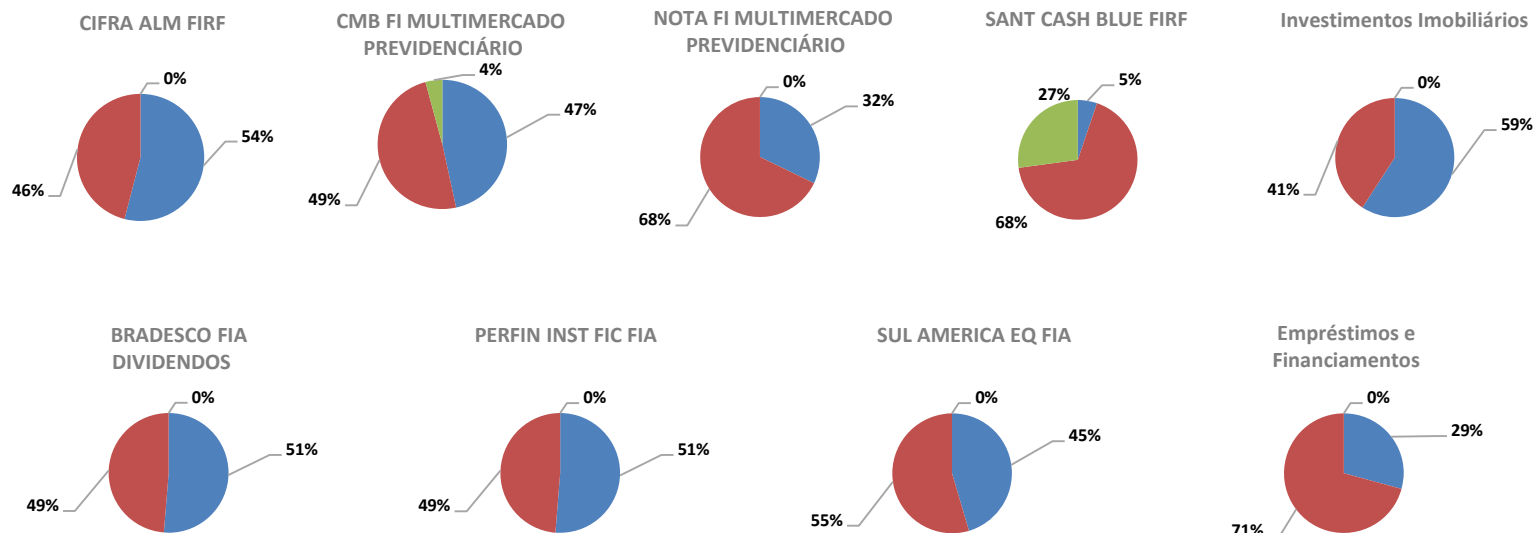



## Gráficos Rentabilidades



Data base 31 outubro 2021

### Comparação Fundos x TMA

Nome	Retorno (%)					Sharpe	VaR	Volatilidade	Classe Anbima
	Mês	Ano	06 meses	12 meses	24 meses				
BRDESCO DIVIDENDOS FI AÇÕES	-4,72	-11,59	-12,47	10,66	-10,62	0,52	9,46%	19,93%	Ações
CIFRA ALM FI RENDA FIXA	1,46	13,13	8,04	16,50	27,64	28,50	0,20%	0,42%	Renda Fixa
CMB FI MULTIMERCADO PREVIDENCIÁRIO	-0,92	1,33	0,46	3,34	3,90	0,02	1,40%	2,94%	Multimercados
NOTA FI MULTIMERCADO PREVIDENCIÁRIO	-2,92	-2,68	-4,30	2,46	6,57	-0,03	2,95%	6,21%	Multimercados
PERFIN FORESIGHT INSTITUCIONAL FIC AÇÕES	-8,11	-19,72	-20,80	-14,04	-16,50	-0,82	8,89%	18,72%	Ações
SANTANDER CASH BLUE FI RENDA FIXA REFERENCIADO DI	0,50	2,85	2,30	3,16	5,90	-1,54	0,05%	0,11%	Renda Fixa
SULAMÉRICA EQUITIES FI AÇÕES	-11,57	-19,54	-17,89	-3,94	-21,63	-0,17	9,52%	20,06%	Ações

### Gráficos - Fundos de Investimentos - Planos

Retorno Acumulado - 01/11/2020 a 29/10/2021 (diária)



Risco x Retorno - 01/11/2020 a 29/10/2021 (diária)

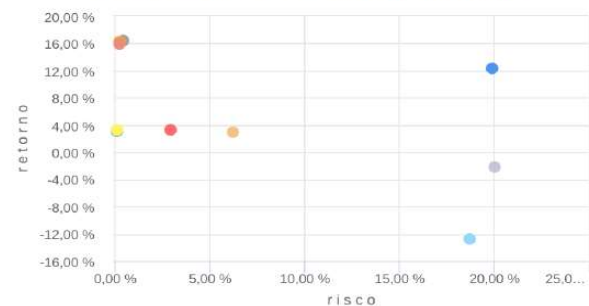

■ SANTANDER CASH BLUE FI RENDA FIXA REFERENCIADO DI

■ CMB FI MULTIMERCADO PREVIDENCIÁRIO

■ SULAMÉRICA EQUITIES FI AÇÕES

■ TMA PBDC - INPC +4,34%

■ BRADESCO DIVIDENDOS FI AÇÕES

■ CIFRA ALM FI RENDA FIXA

■ CDI

■ PERFIN FORESIGHT INSTITUCIONAL FIC AÇÕES

■ NOTA FI MULTIMERCADO PREVIDENCIÁRIO

■ TMA MOEDA - INPC +4,71%

## Composição de Carteira dos Fundos Abertos



\*Última carteira divulgada

Data base 31 outubro 2021

### BRADESCO DIVIDENDOS FI AÇÕES

Mineração	12,51 %
Não Classificado	11,47 %
Bancos	11,12 %
Petróleo, Gás e Biocombustíveis	9,69 %
Outros	8,81 %
Papel e Celulose	7,24 %
Energia	7,21 %
Comércio	6,17 %
Construtoras	4,39 %
Investimentos	3,92 %
Alimentos	3,75 %
Indústria Mecânica	2,95 %
Transporte	2,91 %
Telecomunicações	2,00 %
Governo Federal	1,99 %
Seguradoras	1,94 %
Têxtil	1,94 %

### SULAMÉRICA EQUITIES FI AÇÕES

Petróleo, Gás e Biocombustíveis	16,78 %
Bancos	13,12 %
Comércio	10,81 %
Outros	10,53 %
Não Classificado	7,97 %
Energia	7,80 %
Alimentos	7,02 %
Mineração	6,64 %
Transporte	6,53 %
Governo Federal	4,10 %
Indústria Mecânica	2,76 %
Tecnologia da Informação	2,44 %
Seguradoras	2,07 %
Investimentos	0,84 %
Telecomunicações	0,59 %

### SANTANDER CASH BLUE FI RENDA FIXA REFERENCIADO DI

Governo Federal	100,04 %
Não Classificado	-0,04 %
Outros	0,00 %

### PERFIN FORESIGHT MASTER FI AÇÕES (\*)

Não Classificado	99,82 %
Governo Federal	0,18 %
Outros	0,00 %

#### Observações:

(\*): As informações não estão disponíveis, conforme possibilidade prevista no artigo 56 da Instrução 555 CVM.

(\*): § 2º Caso o fundo possua posições ou operações em curso que possam vir a ser prejudicadas pela sua divulgação, o demonstrativo da composição da carteira pode omitir sua identificação e quantidade, registrando somente o valor e a percentagem sobre o total da carteira.

## Demonstrativo de Investimentos 10-2021.pdf

Documento número #d392cd72-364d-456c-b09f-5d5213e48b78

Hash do documento original (SHA256): c1ade4bbdb52704b8cb0630e9c8b1468df1116ce3ff4bed9b113fb0e401f608f

### Assinaturas

✓ **Mario de Figueiredo Neto**  
CPF: 045.341.387-09  
Assinou em 22 dez 2021 às 14:19:31  
Emitido por Clicksign Gestão de documentos S.A.

✓ **Josinaldo Leonardo Lopes**  
CPF: 034.416.117-05  
Assinou em 22 dez 2021 às 13:42:21  
Emitido por Clicksign Gestão de documentos S.A.

### Log

- 22 dez 2021, 13:35:22 Operador com email cifrao@cifrao.com.br na Conta 62c4bb4d-d942-44da-9c9c-8e88e36d497b criou este documento número d392cd72-364d-456c-b09f-5d5213e48b78. Data limite para assinatura do documento: 21 de janeiro de 2022 (13:34). Finalização automática após a última assinatura: habilitada. Idioma: Português brasileiro.
- 22 dez 2021, 13:35:31 Operador com email cifrao@cifrao.com.br na Conta 62c4bb4d-d942-44da-9c9c-8e88e36d497b adicionou à Lista de Assinatura: mario.neto@cifrao.com.br, para assinar, com os pontos de autenticação: email (via token); Nome Completo; CPF; endereço de IP. Dados informados pelo Operador para validação do signatário: nome completo Mario de Figueiredo Neto e CPF 045.341.387-09.
- 22 dez 2021, 13:35:31 Operador com email cifrao@cifrao.com.br na Conta 62c4bb4d-d942-44da-9c9c-8e88e36d497b adicionou à Lista de Assinatura: leonardo.lopes@cifrao.com.br, para assinar, com os pontos de autenticação: email (via token); Nome Completo; CPF; endereço de IP. Dados informados pelo Operador para validação do signatário: nome completo Josinaldo Leonardo Lopes e CPF 034.416.117-05.
- 22 dez 2021, 13:42:21 Josinaldo Leonardo Lopes assinou. Pontos de autenticação: email leonardo.lopes@cifrao.com.br (via token). CPF informado: 034.416.117-05. IP: 189.107.88.250. Componente de assinatura versão 1.182.0 disponibilizado em <https://app.clicksign.com>.
- 22 dez 2021, 14:19:31 Mario de Figueiredo Neto assinou. Pontos de autenticação: email mario.neto@cifrao.com.br (via token). CPF informado: 045.341.387-09. IP: 201.19.245.33. Componente de assinatura versão 1.182.0 disponibilizado em <https://app.clicksign.com>.
- 22 dez 2021, 14:19:31 Processo de assinatura finalizado automaticamente. Motivo: finalização automática após a última assinatura habilitada. Processo de assinatura concluído para o documento número d392cd72-364d-456c-b09f-5d5213e48b78.

**Documento assinado com validade jurídica.**

Para conferir a validade, acesse <https://validador.clicksign.com> e utilize a senha gerada pelos signatários ou envie este arquivo em PDF.

As assinaturas digitais e eletrônicas têm validade jurídica prevista na Medida Provisória nº. 2200-2 / 2001

Este Log é exclusivo ao, e deve ser considerado parte do, documento número d392cd72-364d-456c-b09f-5d5213e48b78, com os efeitos prescritos nos Termos de Uso da Clicksign disponível em [www.clicksign.com](http://www.clicksign.com).