



CIFRÃO

Fundação de Previdência
da Casa da Moeda do Brasil

DEMONSTRATIVO DE INVESTIMENTOS JULHO / 2021

Carteira de Investimentos

Rentabilidades

Custos

Gráficos

Composição de Carteira

Carteira de Investimentos Julho/2021



DESCRIÇÃO	CONSOLIDADO	% s/RG	PLANO PBDC	PLANO MOEDAPREV	PGA
Renda Fixa	R\$ 312.010.004,88	79,00	R\$ 150.498.689,35	R\$ 156.501.045,67	R\$ 5.010.269,86
Títulos Públicos	R\$ 114.078.650,40	28,88	R\$ 61.357.822,84	R\$ 52.720.827,56	R\$ -
NOTA DO TESOURO NACIONAL - NTN	R\$ 114.078.650,40	28,88	R\$ 61.357.822,84	R\$ 52.720.827,56	R\$ -
Quotas de Fundos de Investimentos	R\$ 197.931.354,48	50,11	R\$ 89.140.866,51	R\$ 103.780.218,11	R\$ 5.010.269,86
CIFRA ALM FIRF	R\$ 79.594.213,52	20,15	R\$ 43.015.485,40	R\$ 36.578.728,12	R\$ -
CMB FI MULTIMERCADO PREVIDENCIÁRIO	R\$ 46.892.218,10	11,87	R\$ 21.866.158,27	R\$ 23.034.624,32	R\$ 1.991.435,51
NOTA FI MULTIMERCADO PREVIDENCIÁRIO	R\$ 54.147.889,71	13,71	R\$ 17.402.092,94	R\$ 36.745.796,77	R\$ -
SANT CASH BLUE FIRF	R\$ 17.297.033,15	4,38	R\$ 6.857.129,90	R\$ 7.421.068,90	R\$ 3.018.834,35
Renda Variável	R\$ 64.041.736,06	16,21	R\$ 31.922.885,62	R\$ 32.118.850,44	R\$ -
Quotas de Fundos de Investimentos	R\$ 64.041.736,06	16,21	R\$ 31.922.885,62	R\$ 32.118.850,44	R\$ -
BRDESCO FIA DIVIDENDOS	R\$ 15.582.213,87	3,95	R\$ 7.990.179,56	R\$ 7.592.034,31	R\$ -
PERFIN INST FIC FIA	R\$ 32.682.809,11	8,27	R\$ 16.759.185,77	R\$ 15.923.623,34	R\$ -
SUL AMERICA EQ FIA	R\$ 15.776.713,08	3,99	R\$ 7.173.520,29	R\$ 8.603.192,79	R\$ -
Investimentos Imobiliários	R\$ 7.466.000,00	1,89	R\$ 4.415.801,54	R\$ 3.050.198,46	R\$ -
Empréstimos e Financiamentos	R\$ 10.498.841,49	2,66	R\$ 3.061.667,24	R\$ 7.437.174,25	R\$ -
Outros Realizáveis - Investimentos	R\$ 82.038,93	0,02	R\$ 23.185,69	R\$ 58.853,24	R\$ -
Total dos Investimentos	R\$ 394.098.621,36	99,78	R\$ 189.922.229,44	R\$ 199.166.122,06	R\$ 5.010.269,86
(+) Disponível (-) Exigível Investimentos	R\$ 864.191,85	0,22	R\$ 661.735,47	R\$ 200.456,38	R\$ 2.000,00
Total dos Recursos Garantidores	R\$ 394.962.813,21	100,00	R\$ 190.583.964,91	R\$ 199.366.578,44	R\$ 5.012.269,86
Distribuição	100,00%		48,25%	50,48%	1,27%

Rentabilidade dos Investimentos no Ano (Consolidado)



2021	Jan	Fev	Mar	Abr	Mai	Jun	Jul	Ago	Set	Out	Nov	Dez	Acum.
Renda Fixa	0,11%	-0,58%	0,37%	0,76%	1,31%	0,96%	-0,14%						2,81%
Renda Variável	-3,64%	-3,03%	4,67%	2,26%	5,08%	1,02%	-4,27%						1,62%
Imóveis	0,15%	-0,23%	0,12%	0,15%	0,15%	0,15%	0,15%						0,64%
Empréstimos	1,52%	1,57%	2,05%	0,65%	1,34%	1,27%	0,89%						9,65%
Global	-0,43%	-0,89%	1,09%	1,01%	1,91%	0,96%	-0,79%						2,87%
TMA PBDC	0,62%	1,17%	1,21%	0,73%	1,31%	0,95%	1,37%						7,63%
TMA Moeda	0,65%	1,20%	1,24%	0,76%	1,34%	0,98%	1,40%						7,85%
Ibovespa	-3,32%	-4,37%	6,00%	1,94%	6,16%	0,46%	-3,94%						2,35%
INPC	0,27%	0,82%	0,86%	0,38%	0,96%	0,60%	1,02%						5,01%
SELIC	0,15%	0,13%	0,20%	0,21%	0,27%	0,31%	0,36%						1,64%
CDI	0,15%	0,13%	0,20%	0,21%	0,27%	0,31%	0,36%						1,64%

Rentabilidade Acumulada no Ano

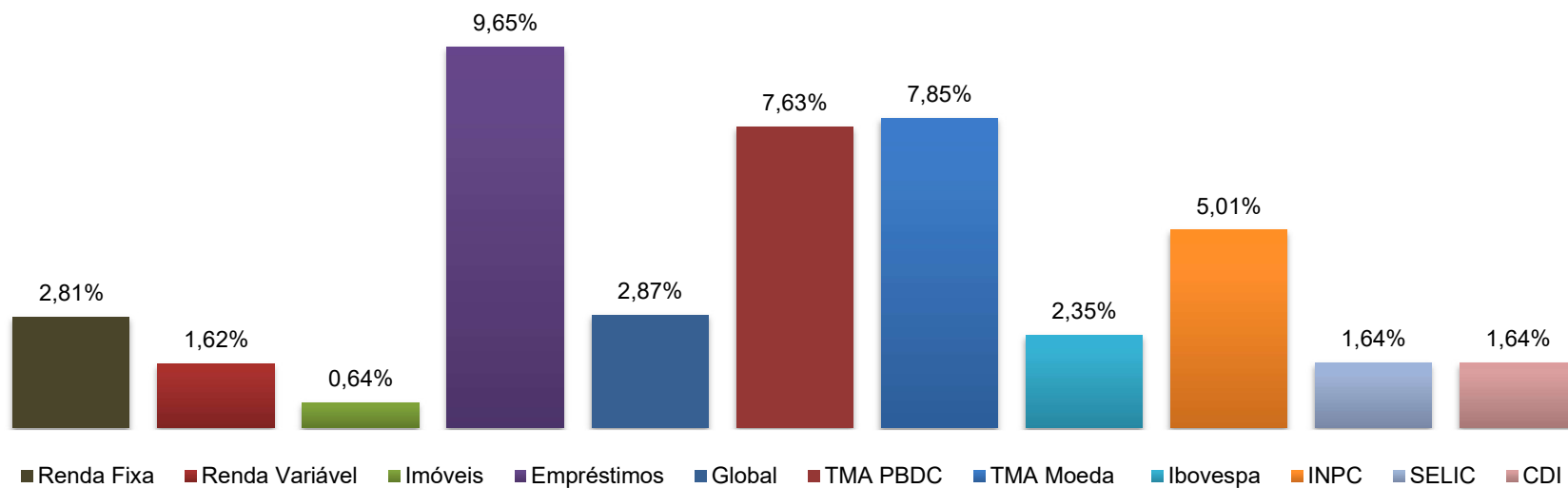

Rentabilidade dos Investimentos por Plano de Benefícios - 2021



2021	Jan	Fev	Mar	Abr	Mai	Jun	Jul	Ago	Set	Out	Nov	Dez	Acum
PBDC	-0,36%	-0,87%	1,15%	1,01%	1,88%	0,93%	-0,70%						3,04%
Renda Fixa	0,24%	-0,51%	0,41%	0,71%	1,24%	0,93%	0,01%						3,06%
Renda Variável	-3,70%	-3,06%	4,79%	2,29%	5,10%	1,02%	-4,35%						1,62%
Imóveis	0,15%	-0,23%	0,12%	0,15%	0,15%	0,15%	0,15%						0,64%
Empréstimos	1,61%	1,64%	2,16%	1,06%	1,41%	1,48%	1,07%						10,90%
MOEDAPREV	-0,50%	-0,93%	1,06%	1,03%	1,98%	1,00%	-0,89%						2,74%
Renda Fixa	-0,01%	-0,66%	0,34%	0,83%	1,40%	1,00%	-0,30%						2,61%
Renda Variável	-3,68%	-3,08%	4,67%	2,28%	5,18%	1,04%	-4,29%						1,65%
Imóveis	0,15%	-0,23%	0,12%	0,15%	0,15%	0,15%	0,15%						0,64%
Empréstimos	1,48%	1,54%	2,00%	0,47%	1,31%	1,18%	0,81%						9,13%
PGA	0,10%	0,05%	0,11%	0,07%	0,32%	0,49%	0,12%						1,26%
Renda Fixa	0,10%	0,05%	0,11%	0,07%	0,32%	0,49%	0,12%						1,26%
CONSOLIDADO	-0,43%	-0,89%	1,09%	1,01%	1,91%	0,96%	-0,79%						2,87%
Renda Fixa	0,11%	-0,58%	0,37%	0,76%	1,31%	0,96%	-0,14%						2,81%
Renda Variável	-3,64%	-3,03%	4,67%	2,26%	5,08%	1,02%	-4,27%						1,62%
Imóveis	0,15%	-0,23%	0,12%	0,15%	0,15%	0,15%	0,15%						0,64%
Empréstimos	1,52%	1,57%	2,05%	0,65%	1,34%	1,27%	0,89%						9,65%
INDICADORES													
TMA PBDC	0,62%	1,17%	1,21%	0,73%	1,31%	0,95%	1,37%						7,63%
TMA Moeda	0,65%	1,20%	1,24%	0,76%	1,34%	0,98%	1,40%						7,85%
CDI	0,15%	0,13%	0,20%	0,21%	0,27%	0,31%	0,36%						1,64%
SELIC	0,15%	0,13%	0,20%	0,21%	0,27%	0,31%	0,36%						1,64%
IBOVESPA	-3,32%	-4,37%	6,00%	1,94%	6,16%	0,46%	-3,94%						2,35%
INPC	0,27%	0,82%	0,86%	0,38%	0,96%	0,60%	1,02%						5,01%

Histórico de Rentabilidade dos Investimentos (Consolidado)



	2003	2004	2005	2006	2007	2008	2009	2010	2011	2012	2013	2014	2015	2016	2017	2018	2019	2020	2021	Acum
Renda Fixa	22,1%	17,6%	18,7%	16,8%	10,5%	12,4%	11,2%	8,9%	11,9%	8,5%	7,5%	9,4%	11,7%	14,6%	9,5%	8,1%	9,7%	1,9%	2,8%	645,44%
Renda Variável	82,5%	54,2%	27,4%	43,1%	35,8%	-32,8%	75,6%	12,3%	-2,5%	16,6%	-5,8%	0,1%	-6,3%	32,7%	23,1%	24,0%	27,0%	-3,7%	1,6%	2235,73%
Invest. Estruturado	0,0%	0,0%	0,0%	0,0%	0,0%	0,0%	0,0%	6,9%	11,4%	9,6%	7,1%	4,5%	8,2%	5,3%	0,0%	0,0%	0,0%	0,0%	0,0%	66,59%
Invest. Exterior	0,0%	0,0%	0,0%	0,0%	0,0%	0,0%	0,0%	0,0%	0,0%	0,0%	0,0%	0,0%	0,0%	0,0%	0,0%	0,0%	0,0%	0,0%	0,0%	0,00%
Imóveis	14,0%	18,3%	-33,8%	-12,6%	20,0%	16,1%	7,8%	29,0%	10,0%	8,9%	52,6%	17,9%	13,7%	30,4%	4,0%	7,1%	1,2%	-7,4%	0,6%	407,04%
Empréstimos	30,1%	17,0%	14,4%	11,0%	16,8%	15,7%	15,4%	17,1%	17,6%	17,2%	15,4%	15,7%	18,5%	17,5%	9,4%	10,5%	10,7%	11,5%	9,7%	1379,49%
Global	34,08%	20,59%	15,69%	21,55%	29,63%	3,74%	18,94%	11,16%	9,42%	10,55%	6,93%	7,76%	8,93%	18,23%	10,37%	11,05%	12,93%	2,88%	2,87%	962,97%
TMA PBDC	17,00%	12,50%	11,35%	8,98%	11,47%	12,87%	10,36%	12,86%	12,44%	11,51%	10,84%	11,54%	16,84%	12,09%	7,17%	8,59%	9,76%	10,51%	7,63%	671,97%
TMA MOEDA	17,00%	12,50%	11,35%	8,98%	11,47%	12,87%	10,36%	12,86%	12,44%	11,51%	10,84%	11,54%	16,84%	12,09%	7,17%	8,59%	9,76%	10,51%	7,85%	673,56%
Indicadores																				
CDI	23,3%	16,2%	19,0%	15,0%	11,8%	12,4%	9,9%	9,7%	11,6%	8,1%	8,1%	10,8%	13,3%	14,0%	9,9%	6,4%	5,8%	2,8%	1,6%	616,33%
IBOVESPA	97,1%	17,7%	27,1%	33,7%	43,7%	-41,2%	82,7%	1,0%	-18,1%	7,4%	-15,5%	-2,9%	-13,3%	38,9%	26,9%	15,0%	31,6%	2,9%	2,3%	979,91%
INPC(IBGE)	10,4%	6,1%	5,1%	2,8%	5,2%	6,5%	4,1%	6,5%	6,1%	6,2%	5,6%	6,2%	11,3%	6,8%	2,1%	3,4%	4,6%	5,4%	5,0%	188,03%

Meta Atuarial (TMA): 2003 a 2011 INPC + 6% a.a.; 2012 a 2019 INPC + 5% a.a.; à partir de 2020 INPC + 4,8% a.a.; à partir de 2021, INPC + 4,34% a.a para o Plano PBDC e INPC + 4,71% a.a para o Plano MOEDAPREV

Rentabilidade Acumulada 2003 a 2021 (jul)

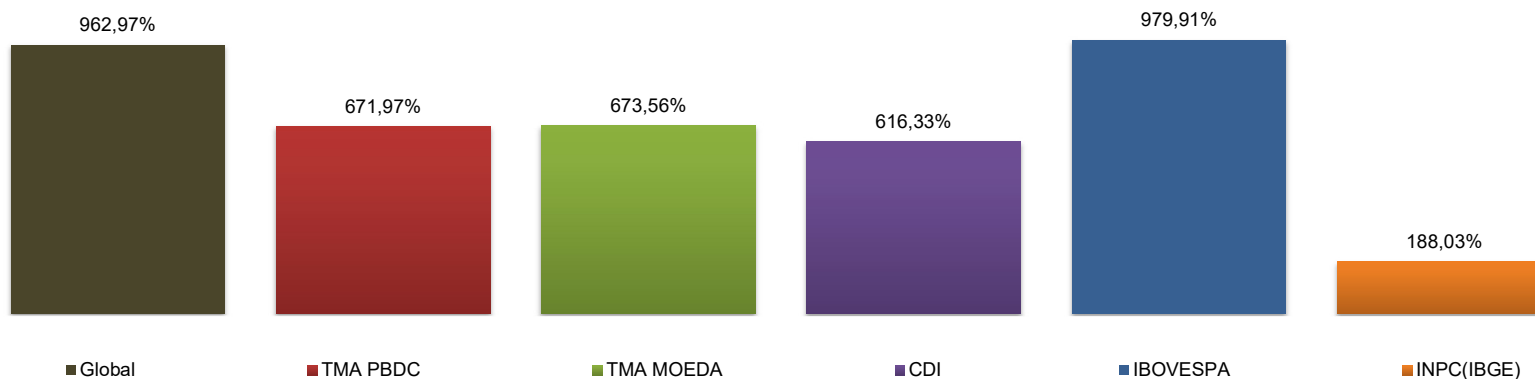

Rentabilidade dos Fundos de Investimentos - 2021



	jan	fev	mar	abr	mai	jun	jul	ago	set	out	nov	dez	2021	2020	2019
CMB FI (1)	-0,16%	-0,37%	0,78%	0,75%	1,44%	0,28%	-0,43%						2,30%	1,41%	9,87%
NOTA FI (1)	0,16%	-0,81%	0,79%	1,43%	1,43%	0,72%	-1,66%						2,04%	7,57%	9,43%
CIFRA ALM (1) (2)	1,28%	0,75%	1,63%	0,93%	1,00%	1,23%	1,20%						8,31%	10,44%	9,74%
BRADESCO FIA DIVIDENDOS (5)	-4,29%	-3,89%	6,56%	3,08%	3,87%	-0,38%	-3,66%						0,72%	-5,64%	23,60%
SANTANDER CASH BLUE (6)	0,14%	0,07%	0,17%	0,14%	0,26%	0,29%	0,37%						1,45%	2,17%	0,69%
PERFIN INST FIA (7)	-3,62%	-2,48%	4,89%	2,03%	5,04%	1,52%	-5,12%						1,78%	-7,76%	12,32%
SULAMERICA EQUITIES FIA (8)	-3,25%	-3,49%	2,52%	2,02%	6,62%	1,40%	-3,32%						2,06%	-12,57%	11,20%

- (1) Fundos exclusivos - Cifrao é a única Cotista
- (2) Início Abril de 2016
- (5) Início Novembro de 2017
- (6) Início Outubro de 2019
- (7) Início Novembro de 2019
- (8) Início Novembro de 2019

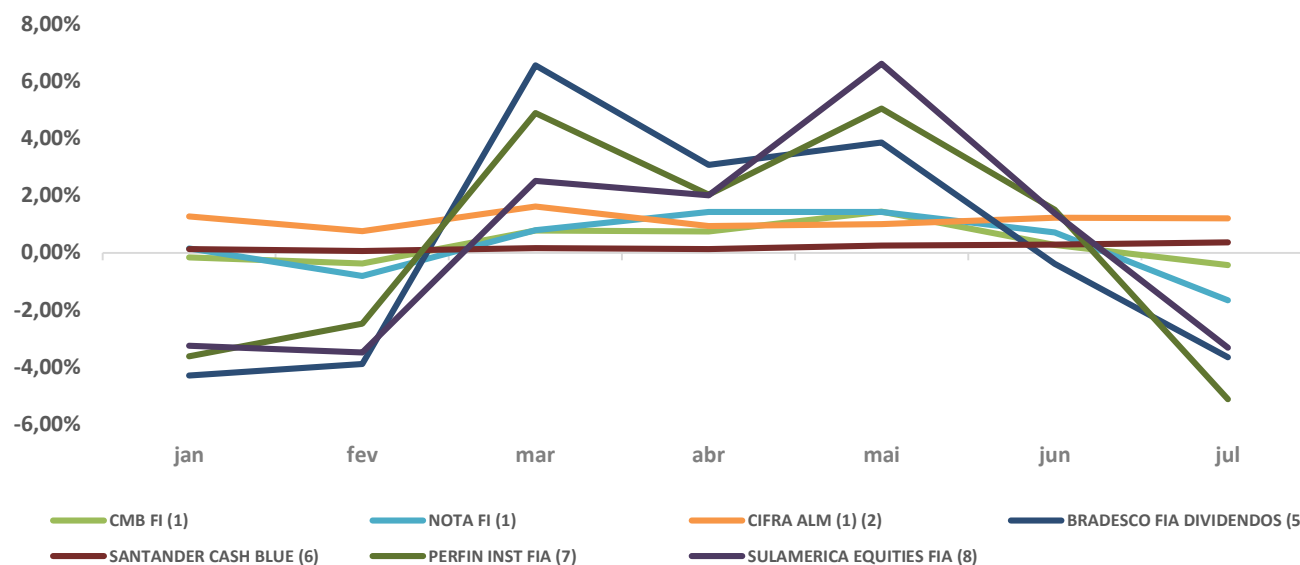

Custos com Administração dos Investimentos - 2021



Descrição		1º Trim	2º Trim	1º Sem	3º Trim	4º Trim	2º Sem	Ano
Gestão externa								
Taxa de Administração - Fundos Exclusivos(1)	■	138.339	145.248	283.588	45.907	-	45.907	329.494
Taxa de Administração - Fundos Não Exclusivos	■	355.034	347.164	702.199	114.420	-	114.420	816.619
SELIC / CETIP / CBLC / CVM / Outras	■	38.404	30.140	68.544	20.871	-	20.871	89.416
Auditoria	■	-	-	-	-	-	-	-
Custódia	■	79.518	82.220	161.739	27.337	-	27.337	189.076
Total		611.296	604.773	1.216.070	208.535	-	208.535	1.424.605

Fonte: Santander Securities Service

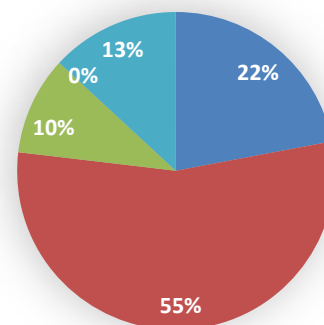

Observações:

1. Despesas incorridas dentro do Fundos de Investimentos, onde a CIFRÃO realiza suas aplicações.

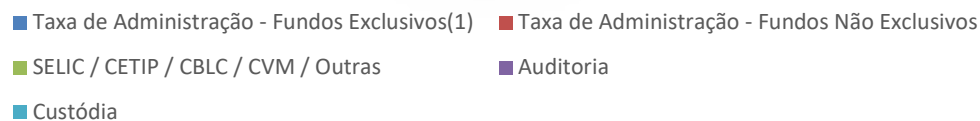

Gráficos de Alocação



Carteira Cifrao	Total em 31 julho 2021
R\$ 394.098.621,36	

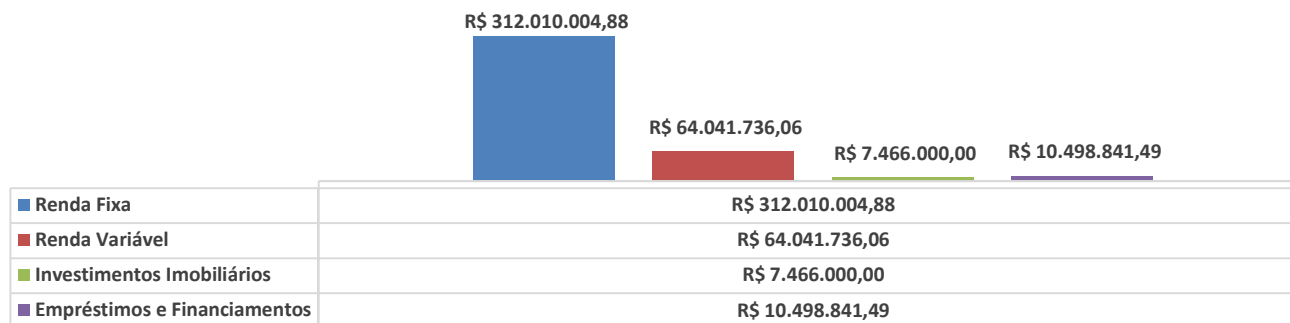

MOEDAPREV
PBDC
PGA

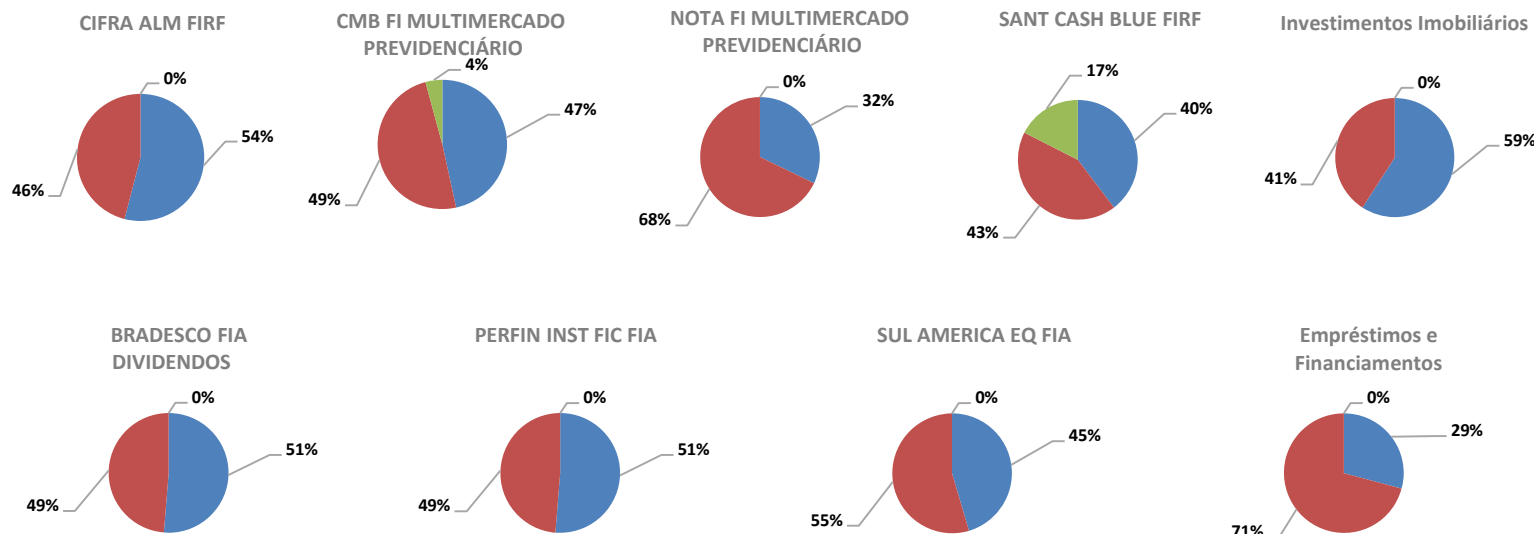

Gráficos Rentabilidades



Data base 31 julho 2021

Comparação Fundos x TMA

Nome	Retorno (%)					Sharpe	VaR	Volatilidade	Classe Anbima
	Mês	Ano	06 meses	12 meses	24 meses				
BRASESCO DIVIDENDOS FI AÇÕES	-3,66	0,73	2,03	11,30	3,67	0,64	9,56%	20,14%	Ações
CIFRA ALM FI RENDA FIXA	1,20	8,30	6,97	14,73	24,25	28,73	0,19%	0,39%	Renda Fixa
CMB FI MULTIMERCADO PREVIDENCIÁRIO	-0,43	2,30	2,27	5,05	6,99	1,01	1,18%	2,49%	Multimercados
NOTA FI MULTIMERCADO PREVIDENCIÁRIO	-1,66	2,04	1,20	6,66	13,95	0,69	2,66%	5,61%	Multimercados
PERFIN FORESIGHT INSTITUCIONAL FIC AÇÕES	-5,12	1,77	2,63	-0,98	10,78	-0,10	7,73%	16,28%	Ações
SANTANDER CASH BLUE FI RENDA FIXA REFERENCIADO DI	0,37	1,45	1,31	1,94	5,81	-2,03	0,12%	0,25%	Renda Fixa
SULAMÉRICA EQUITIES FI AÇÕES	-3,32	2,06	2,78	7,44	3,81	0,37	9,28%	19,54%	Ações

Gráficos - Fundos de Investimentos - Planos

Retorno Acumulado - 01/08/2020 a 30/07/2021 (diária)



Risco x Retorno - 01/08/2020 a 30/07/2021 (diária)

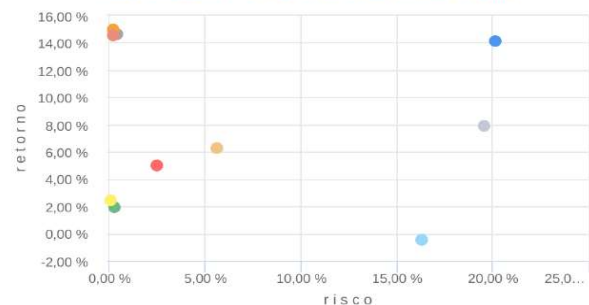

■ SANTANDER CASH BLUE FI RENDA FIXA REFERENCIADO DI

■ CMB FI MULTIMERCADO PREVIDENCIÁRIO

■ SULAMÉRICA EQUITIES FI AÇÕES

■ TMA PBDC - INPC +4,34%

■ BRASESCO DIVIDENDOS FI AÇÕES

■ CIFRA ALM FI RENDA FIXA

■ CDI

■ PERFIN FORESIGHT INSTITUCIONAL FIC AÇÕES

■ NOTA FI MULTIMERCADO PREVIDENCIÁRIO

■ TMA MOEDA - INPC +4,71%

Composição de Carteira dos Fundos Abertos



*Última carteira divulgada

Data base 31 julho 2021

BRADESCO DIVIDENDOS FI AÇÕES

Não Classificado	18,68 %
Mineração	16,23 %
Bancos	13,79 %
Petróleo, Gás e Biocombustíveis	6,33 %
Comércio	5,45 %
Energia	5,40 %
Investimentos	4,90 %
Construtoras	4,52 %
Alimentos	4,07 %
Papel e Celulose	3,90 %
Transporte	3,06 %
Seguradoras	3,01 %
Outros	2,73 %
Indústria Mecânica	2,60 %
Telecomunicações	1,98 %
Têxtil	1,88 %
Governo Federal	1,48 %

SANTANDER CASH BLUE FI RENDA FIXA REFERENCIADO DI

Governo Federal	100,00 %
Outros	0,00 %

SULAMÉRICA EQUITIES FI AÇÕES

Comércio	16,21 %
Bancos	14,92 %
Petróleo, Gás e Biocombustíveis	12,44 %
Não Classificado	11,00 %
Mineração	10,60 %
Transporte	6,68 %
Outros	5,79 %
Tecnologia da Informação	4,98 %
Alimentos	3,60 %
Investimentos	3,52 %
Governo Federal	2,57 %
Energia	2,39 %
Indústria Mecânica	1,99 %
Papel e Celulose	1,34 %
Telecomunicações	1,01 %
Seguradoras	0,96 %

PERFIN FORESIGHT MASTER FI AÇÕES (*)

Não Classificado	99,98 %
Outros	0,02 %

Observações:

(*): As informações não estão disponíveis, conforme possibilidade prevista no artigo 56 da Instrução 555 CVM.

(*): § 2º Caso o fundo possua posições ou operações em curso que possam vir a ser prejudicadas pela sua divulgação, o demonstrativo da composição da carteira pode omitir sua identificação e quantidade, registrando somente o valor e a percentagem sobre o total da carteira.

Demonstrativo de Investimentos 07-2021.pdf

Documento número #45e74d95-fccf-463e-8a84-a1258dd8e022

Hash do documento original (SHA256): 7fbb533a09886a28e6cd9b27bf8987fb994012850f5252a3658404ff9a8fb6d2

Assinaturas

✓ **Mario de Figueiredo Neto**
CPF: 045.341.387-09
Assinou em 03 dez 2021 às 15:29:28
Emitido por Clicksign Gestão de documentos S.A.

✓ **Josinaldo Leonardo Lopes**
CPF: 034.416.117-05
Assinou em 01 dez 2021 às 14:21:50
Emitido por Clicksign Gestão de documentos S.A.

Log

- 01 dez 2021, 14:20:27 Operador com email leonardo.lobes@cifrao.com.br na Conta 62c4bb4d-d942-44da-9c9c-8e88e36d497b criou este documento número 45e74d95-fccf-463e-8a84-a1258dd8e022. Data limite para assinatura do documento: 10 de dezembro de 2021 (14:18). Finalização automática após a última assinatura: habilitada. Idioma: Português brasileiro.
- 01 dez 2021, 14:20:37 Operador com email leonardo.lobes@cifrao.com.br na Conta 62c4bb4d-d942-44da-9c9c-8e88e36d497b adicionou à Lista de Assinatura: mario.neto@cifrao.com.br, para assinar, com os pontos de autenticação: email (via token); Nome Completo; CPF; endereço de IP. Dados informados pelo Operador para validação do signatário: nome completo Mario de Figueiredo Neto e CPF 045.341.387-09.
- 01 dez 2021, 14:20:37 Operador com email leonardo.lobes@cifrao.com.br na Conta 62c4bb4d-d942-44da-9c9c-8e88e36d497b adicionou à Lista de Assinatura: leonardo.lobes@cifrao.com.br, para assinar, com os pontos de autenticação: email (via token); Nome Completo; CPF; endereço de IP. Dados informados pelo Operador para validação do signatário: nome completo Josinaldo Leonardo Lopes e CPF 034.416.117-05.
- 01 dez 2021, 14:21:50 Josinaldo Leonardo Lopes assinou. Pontos de autenticação: email leonardo.lobes@cifrao.com.br (via token). CPF informado: 034.416.117-05. IP: 191.212.143.65. Componente de assinatura versão 1.169.0 disponibilizado em <https://app.clicksign.com>.
- 03 dez 2021, 15:29:28 Mario de Figueiredo Neto assinou. Pontos de autenticação: email mario.neto@cifrao.com.br (via token). CPF informado: 045.341.387-09. IP: 201.19.245.33. Componente de assinatura versão 1.171.1 disponibilizado em <https://app.clicksign.com>.
- 03 dez 2021, 15:29:29 Processo de assinatura finalizado automaticamente. Motivo: finalização automática após a última assinatura habilitada. Processo de assinatura concluído para o documento número 45e74d95-fccf-463e-8a84-a1258dd8e022.



Para validar este documento assinado, acesse <https://validador.clicksign.com> e utilize a senha gerada pelos signatários ou envie este arquivo em PDF.

As assinaturas digitais e eletrônicas têm validade jurídica prevista na Medida Provisória nº. 2200-2 / 2001

Este Log é exclusivo ao, e deve ser considerado parte do, documento número 45e74d95-fccf-463e-8a84-a1258dd8e022, com os efeitos prescritos nos Termos de Uso da Clicksign disponível em www.clicksign.com.